



# **Strukturierter Qualitätsbericht**

**für das Berichtsjahr 2004**

**für das Kreiskrankenhaus Arnstadt**

**Version 0.8**

**30. August 2005**

---

Herausgeber:

Ilm-Kreis-Kliniken Arnstadt-Ilmenau gGmbH

Bärwinkelstraße 33

99310 Arnstadt

als Rechtsnachfolger für

das Kreiskrankenhaus Arnstadt

Bärwinkelstraße 33

99310 Arnstadt

## Inhaltsverzeichnis

|                        |   |           |
|------------------------|---|-----------|
| <b>Basisteil</b> ..... | <b>5</b>  |           |
| <b>A</b>               | <b>Allgemeine Struktur- und Leistungsdaten des Krankenhauses</b>  | <b>5</b>  |
| A-1.1                  | Allgemeine Merkmale des Krankenhauses.....  | 5         |
| A-1.2                  | Institutionskennzeichen des Krankenhauses .....   | 5         |
| A-1.3                  | Name des Krankenhausträgers.....  | 5         |
| A-1.4                  | Handelt es sich um ein akademisches Lehrkrankenhaus?.....   | 5         |
| A-1.5                  | Anzahl der Betten im Krankenhaus nach § 108/109 SGB V.....  | 5         |
| A-1.6                  | Gesamtzahl der im abgelaufenen Kalenderjahr behandelten Patienten:.....   | 5         |
| A-1.7A                 | Fachabteilungen.....  | 6         |
| A-1.7B                 | Mindestens Top 30 DRG.....  | 7         |
| A-1.8                  | Besondere Versorgungsschwerpunkte und Leistungsangebote.....  | 8         |
| A-1.9                  | Ambulante Behandlungsmöglichkeiten.....   | 10        |
| A-2.0                  | Abteilungen mit Zulassung zum Durchgangs-Arztverfahren der<br>Berufsgenossenschaft?.....                        | 12        |
| A-2.1                  | Apparative Ausstattung und therapeutische Möglichkeiten.....  | 13        |
| A-2.1.1                | Apparative Ausstattung.....   | 13        |
| <b>B-1</b>             | <b>Fachabteilungsbezogene Struktur- und Leistungsdaten des<br/>Krankenhauses</b> .....                          | <b>14</b> |
| B-1.1                  | Name der Fachabteilung:.....  | 14        |
| B-1.2                  | Medizinisches Leistungsspektrum der Fachabteilung:.....   | 14        |
| B-1.3                  | Besondere Versorgungsschwerpunkte der Fachabteilung:.....   | 15        |
| B-1.4                  | Weitere Leistungsangebote der Fachabteilung:.....   | 17        |
| B-1.5                  | Mindestens die Top-10 DRG.....  | 18        |
| B-1.6                  | Mindestens die 10 häufigsten Haupt-Diagnosen der Fachabteilung im<br>Berichtsjahr.....                          | 20        |
| B-1.7                  | Mindestens die 10 häufigsten Operationen bzw. Eingriffe der Fachabteilung<br>im Berichtsjahr.....               | 23        |
| <b>B-2</b>             | <b>Fachabteilungsübergreifende Struktur- und Leistungsdaten des<br/>Krankenhauses</b> .....                     | <b>25</b> |
| B-2.1                  | Ambulante Operationen nach § 115 b SGB V.....   | 25        |
| B-2.2                  | Mindestens Top-5 der ambulanten Operationen.....  | 25        |
| B-2.3                  | Sonstige ambulante Leistungen.....  | 26        |
| B-2.4                  | Personalqualifikation im Ärztlichen Dienst.....   | 27        |
| B-2.5                  | Personalqualifikation im Pflegedienst.....  | 28        |
| <b>C</b>               | <b>Qualitätssicherung</b> .....   | <b>29</b> |
| C-1                    | Externe Qualitätssicherung nach § 137 SGB V.....  | 29        |
| C-2                    | Qualitätssicherung beim ambulanten Operieren nach § 115 b SGB V.....  | 30        |
| C-3                    | Externe Qualitätssicherung nach Landesrecht (§ 112 SGB V).....  | 30        |
| C-4                    | Qualitätssicherungsmaßnahmen bei Disease - Management - Programmen<br>(DMP).....                                | 30        |
| C-5.1                  | Umsetzung der Mindestmengenvereinbarung nach § 137 Abs. 1<br>S. 3 Nr. 3 SGB V.....                              | 31        |
| C-5.2                  | Ergänzende Angaben bei Nicht-Umsetzung der Mindestmengenvereinbarung<br>nach § 137 Abs. 1 S. 3 Nr. 3 SGB V..... | 33        |

---

|  |           |
|--|-----------|
| <b>Systemteil</b> .....  | <b>34</b> |
| <b>D</b> <b>Qualitätspolitik</b> .....   | <b>34</b> |
| <b>E</b> <b>Qualitätsmanagement und dessen Bewertung</b> .....                   | <b>35</b> |
| E-1    Aufbau des einrichtungswinternen Qualitätsmanagements im Krankenhaus..... | 35        |
| E-2    Qualitätsbewertung.....   | 37        |
| E-3    Ergebnisse in der externen Qualitätssicherung gemäß § 137 SGB V.....      | 38        |
| <b>F</b> <b>Qualitätsmanagementprojekte im Berichtszeitraum</b> .....            | <b>39</b> |
| <b>G</b> <b>Weitergehende Informationen</b> .....                                | <b>40</b> |

---

## Basisteil

### A Allgemeine Struktur- und Leistungsdaten des Krankenhauses

#### A-1.1 Allgemeine Merkmale des Krankenhauses

Straße: Bärwinkelstraße 33

PLZ und Ort: 99310 Arnstadt

Postfach:

Postfach-PLZ und Ort:

E-Mail-Adresse: [gf@ilm-kreis-kliniken.de](mailto:gf@ilm-kreis-kliniken.de)

Internetadresse: [www.ilm-kreis-kliniken.de](http://www.ilm-kreis-kliniken.de)

#### A-1.2 Institutionskennzeichen des Krankenhauses

Institutionskennzeichen: IK 261600360

#### A-1.3 Name des Krankenhausträgers

Krankenhausträger: Landkreis Ilm-Kreis

#### A-1.4 Handelt es sich um ein akademisches Lehrkrankenhaus?

Akad. Lehrkrankenhaus: Nein

#### A-1.5 Anzahl der Betten im Krankenhaus nach § 108/109 SGB V

(Stichtag 31.12. des Berichtsjahres)

Anzahl Betten. 275

#### A-1.6 Gesamtzahl der im abgelaufenen Kalenderjahr behandelten Patienten:

Stationäre Patienten: 10753

Ambulante Patienten: 7788

**A-1.7A Fachabteilungen**

| FA-Kode<br>§ 301<br>SGB V | Name der Fachabteilung                                  | Zahl der<br>Betten | Zahl der<br>stationären<br>Fälle | HA (Hauptabteilung)<br>oder<br>BA (Belegabteilung) | Poliklinik/<br>Ambulanz<br>ja/nein |
|---------------------------|---|--------------------|----------------------------------|--|------------------------------------|
| 0100                      | Innere Medizin  | 90                 | 3.268                            | HA   | nein                               |
| 0200                      | Geriatric   |                    |                                  |  |                                    |
| 0300                      | Kardiologie   |                    |                                  |  |                                    |
| 0400                      | Nephrologie   |                    |                                  |  |                                    |
| 0500                      | Hämatologie und inter-<br>nistische Onkologie           |                    |                                  |  |                                    |
| 0600                      | Endokrinologie  |                    |                                  |  |                                    |
| 0700                      | Gastroenterologie                                       |                    |                                  |  |                                    |
| 0800                      | Pneumologie   |                    |                                  |  |                                    |
| 0900                      | Rheumatologie   |                    |                                  |  |                                    |
| 1000                      | Kinderheilkunde und<br>Jugendmedizin                    | 20                 | 1.058                            | HA   | nein                               |
| 1100                      | Kinderkardiologie                                       |                    |                                  |  |                                    |
| 1200                      | Neonatalogie  |                    |                                  |  |                                    |
| 1300                      | Kinderchirurgie   |                    |                                  |  |                                    |
| 1400                      | Lungen- und<br>Bronchialheilkunde                       |                    |                                  |  |                                    |
| 1500                      | Chirurgie   | 73                 | 2.959                            | HA   | nein                               |
| 1600                      | Unfallchirurgie   |                    |                                  |  |                                    |
| 1700                      | Neurochirurgie  |                    |                                  |  |                                    |
| 1800                      | Gefäßchirurgie  |                    |                                  |  |                                    |
| 1900                      | Plastische Chirurgie                                    |                    |                                  |  |                                    |
| 2000                      | Thoraxchirurgie   |                    |                                  |  |                                    |
| 2100                      | Herzchirurgie   |                    |                                  |  |                                    |
| 2200                      | Urologie  |                    |                                  |  |                                    |
| 2300                      | Orthopädie  |                    |                                  |  |                                    |
| 2400                      | Frauenheilkunde und<br>Geburtshilfe                     | 34                 | 1.583                            | HA   | nein                               |
| 2425                      | Frauenheilkunde   |                    |                                  |  |                                    |
| 2500                      | Geburtshilfe  |                    |                                  |  |                                    |
| 2600                      | Hals-, Nasen-,<br>Ohrenheilkunde                        | 20                 | 946                              | HA   | nein                               |
| 2700                      | Augenheilkunde  |                    |                                  |  |                                    |
| 2800                      | Neurologie  |                    |                                  |  |                                    |
| 2900                      | Allgemeine Psychiatrie                                  |                    |                                  |  |                                    |
| 3000                      | Kinder- und<br>Jugendpsychiatrie                        |                    |                                  |  |                                    |
| 3100                      | Psychosomatik/Psycho-<br>therapie                       |                    |                                  |  |                                    |
| 3200                      | Nuklearmedizin  |                    |                                  |  |                                    |
| 3300                      | Strahlenheilkunde                                       |                    |                                  |  |                                    |
| 3400                      | Dermatologie  |                    |                                  |  |                                    |
| 3500                      | Zahn- und Kieferheilkunde,<br>Mund- und Kieferchirurgie |                    |                                  |  |                                    |
| 3600                      | Intensivmedizin   | 8                  | 137                              | HA   | nein                               |
| 0190                      | Innere Medizin,<br>Spezialisierung<br>Suchtmedizin      | 30                 | 804                              | HA   | nein                               |
| Summe                     |   | 275                | 10.753                           |  |                                    |

**A-1.7B Mindestens Top 30 DRG**

(nach absoluter Fallzahl) des Gesamtkrankenhauses im Berichtsjahr

| Rang | DRG<br>3-stellig | Text<br>(in umgangssprachlicher Klarschrift, deutsch)      | Fallzahl |
|------|------------------|--|----------|
| 1    | V62              | Störungen durch Alkoholmissbrauch und Alkoholabhängigkeit  | 441      |
| 2    | P67              | Neugeborenes, Aufnahmegewicht > 2499 g                     | 385      |
| 3    | G67              | Verschiedene Erkrankungen der Verdauungsorgane             | 323      |
| 4    | O60              | Vaginale Entbindungen                                      | 322      |
| 5    | V63              | Störungen durch Opioidgebrauch und Opioidabhängigkeit      | 246      |
| 6    | E62              | Infektionen und Entzündungen der Atmungsorgane             | 238      |
| 7    | F72              | Instabile Angina pectoris                                  | 226      |
| 8    | I30              | Komplexe Eingriffe am Kniegelenk                           | 220      |
| 9    | I18              | Andere Eingriffe am Kniegelenk, Ellenbogen und Unterarm    | 194      |
| 10   | G07              | Entfernung des Blinddarms                                  | 192      |
| 11   | F62              | Herzinsuffizienz (Herzmuskelschwäche) und Schock           | 190      |
| 12   | G09              | Eingriffe bei Leisten- und Schenkelhernien Alter > 0 Jahre | 189      |
| 13   | G48              | Koloskopie (Darmspiegelung)                                | 177      |
| 14   | B70              | Apoplexie (Schlaganfall)                                   | 176      |
| 15   | K60              | Diabetes mellitus, Alter > 10 Jahre (Zuckerkrankheit)      | 175      |
| 16   | F67              | Bluthochdruck  | 140      |
| 17   | H08              | Laparoskopische Gallenblasenentfernung                     | 137      |
| 18   | D11              | Entfernung der Gaumenmandeln                               | 134      |
| 19   | D06              | Eingriffe an Nasennebenhöhlen, Eingriffe am Mittelohr      | 134      |
| 20   | F73              | Kurze Bewusstlosigkeit und Kollaps, Alter < 57 Jahre       | 126      |
| 21   | G60              | Bösartige Neubildung der Verdauungsorgane                  | 122      |
| 22   | D10              | Verschiedene Eingriffe an der Nase                         | 118      |
| 23   | I23              | Ausschneidung, Entfernung von Knochensynthesematerial      | 113      |
| 24   | O65              | Andere vorgeburtliche stationäre Aufnahmen                 | 112      |
| 25   | D63              | Mittelohrentzündung und Infektionen der oberen Atemwege    | 112      |
| 26   | G47              | Andere Magenspiegelungen bei schweren Krankheiten          | 111      |
| 27   | F71              | Herzrhythmusstörungen                                      | 106      |
| 28   | E63              | Schlafapnoesyndrom (Atemstillstand im Schlaf)              | 101      |
| 29   | I13              | Eingriffe am Oberarm, Schienbein, Wadenbein, Sprunggelenk  | 99       |
| 30   | D66              | Andere Krankheiten an Ohr, Nase, Mund und Hals             | 99       |

---

## **A-1.8 Besondere Versorgungsschwerpunkte und Leistungsangebote**

Das Kreiskrankenhaus Arnstadt bietet stets das gesamte Spektrum der allgemeinen Versorgung in den jeweiligen Fachgebieten an. Darüber hinaus gibt es die verschiedensten Spezialisierungen im Rahmen des Versorgungsauftrages.

### **Zusätzliche Besonderheiten:**

- DMP- Diabetes mellitus
- Ambulante Kinderradiologie
- Ambulante Physiotherapie
- Aufbau eines Interdisziplinären Bauchzentrums
- Schlaflabor, auch für Säuglinge
- Schmerzsprechstunde, spezielle Schmerztherapie
- HNO- spezielle Eingriffe im komplexen Umfang ohne schwere Tumoreingriffe
- Erweiterung der Kooperation mit niedergelassenen Ärzten und Reha-Einrichtungen
- Kinderchirurgie (Leistenbruch - Nabelbruchoperationen, Leistenhoden und Vorhautverengungen, sowie Operationen/ Behandlungen bei Frakturen langer Röhrenknochen
- Medizinisch notwendige Plastische Chirurgie in der Frauenheilkunde (rekonstruktive Eingriffe nach Mammakarzinom-Operationen, Mammareduktions- und Mammaaugmentationsplastiken, Bauchdeckenplastiken)

Für psychiatrische Fachkrankenhäuser bzw. Krankenhäuser mit psychiatrischen Fachabteilungen:

Besteht eine regionale Versorgungsverpflichtung?            Nein



---

**A-1.8 a Leistungsmerkmale**

| <b>Lfd. Nr.</b> | <b>Leistungsmerkmale</b>                                   |
|-----------------|--|
| 01              | Patienteninformationsmaterial                              |
| 02              | Cafeteria  |
| 03              | Besondere Verpflegung möglich (vegetarisch usw.)           |
| 04              | Aufenthaltsräume   |
| 05              | Beschwerdemanagement                                       |
| 06              | BG-Sprechstunde  |
| 07              | Elektrisch verstellbare Betten auf der Intensivstation     |
| 08              | Fernsehgeräte am Bett/ im Zimmer (kostenlos)               |
| 09              | Wahlleistungsangebote                                      |
| 10              | Fortbildungsangebote für Patienten bzw. Öffentlichkeit     |
| 11              | Klinikeigene Parkplätze für Besucher und Patienten         |
| 12              | Kulturelle Angebote (Bildergalerie u. a.)                  |
| 13              | Bibliothek   |
| 14              | Regelmäßige Fortbildungsveranstaltungen für Ärzte          |
| 15              | Seelsorge  |
| 16              | Telefon am Bett  |
| 17              | Unterbringung von Begleitpersonen (begrenzt)               |
| 18              | Patientengarten  |
| 19              | Fußpflegeangebot, Friseurangebot                           |
| 20              | Möglichkeit Zeitungen, Zeitschriften und Blumen zu kaufen  |
| 21              | Schwesternrufanlage  |
| 22              | Menüwahl, wenn Krankheitsbild es zulässt                   |
| 23              | Zusätzliches Angebot von kostenlosem Tee und Mineralwasser |

## A-1.9 *Ambulante Behandlungsmöglichkeiten*

### Ambulante Sprechstunden

|   |                      |
|---|----------------------|
| Ambulante HNO- Sprechstunde bei Überweisung durch den Facharzt  | CHA Dr. med. Radtke  |
| Ambulante Schmerzsprechstunde   | CHA Dr. med. Zeuner  |
| Ambulante anästhesiologische Leistungen bei ambulanten Operationen  | CHA Dr. med. Zeuner  |
| Ambulante Sprechstunde- Diabetischer Fuß  | Dr. med. Lettrari    |
| Ambulante Sprechstunde für Patienten mit Insulinpumpentherapie  | Dr. med. Lettrari    |
| Ambulante Sprechstunde für Patienten mit Gestationsdiabetes   | Dr. med. Lettrari    |
| Ambulante Chemotherapien bei gynäkologischen Malignomen   | OA Dr. med. Forner   |
| Planung der Geburtsleitung  | OA Dr. med. Forner   |
| Konsiliarische Beratung unklarer Fälle nach Überweisung durch den Internisten                             | CHA Dr. med. Schmidt |
| Ambulante Behandlung von Patienten mit chronischen gastroenterologischen und hepatologischen Erkrankungen | CHA Dr. med. Schmidt |
| Durchführung von Gastroskopen, ERCP und Bronchoskopen einschließlich ambulanter Eingriffe                 | CHA Dr. med. Schmidt |
| Sprechstunde für abdominelle Doppler-Duplexsonographie  | CHA Dr. med. Schmidt |
| Sprechstunde für ERCP, einschließlich Papillotomie, Stentwechsel  | CHA Dr. med. Schmidt |
| Ambulante Sprechstunde für Kinderkardiologie  | CHA Dr. med. Stein   |
| Ambulante Sprechstunde für EEG, Neuropädiatrie, chronische Krankheiten im Kindesalter                     | CHA Dr. med. Stein   |

|  |                       |
|--|-----------------------|
| Ambulante Sprechstunde für epilepsiekranken Kinder   | CHA Dr. med. Stein    |
| Ambulante Kinderradiologie für Sonografie, Magen-Darm-Diagnostik und Diagnostik der Harnorgane | Dr. med. Artjuschenko |
| Hepatologische Sprechstunde unter suchtspezifischen Gesichtspunkten                            | Dr. med. Hinz         |

### **Ambulante Operationen der Fachbereiche**

#### Fachbereich Innere Medizin

- Bereich der Gastroenterologie (Koloskopie)

#### Fachbereich Chirurgie

- Wundversorgung
- Oberflächenchirurgie inklusive diagnostischer Lymphknotenentfernung
- Handchirurgie
- Operationen bei Vorhautverengung
- Varizenchirurgie
- Operationen oder konventionelle Behandlungen bei unkomplizierten Frakturen kleiner Knochen sowie Luxationen von Gelenken
- Phlebographien und Lymphographien

#### Fachbereich Frauenheilkunde und Geburtshilfe

- Sterilisation und Schwangerschaftsabbruch
- Diagnostische Hysteroskopie, fraktionierte Abrasio, (Spiegelung der Gebärmutter in zwei Teilen), Konisation
- Kleine operative Eingriffe an den äußeren Geschlechtsorganen und den Brüsten
- Chirurgie der Körperoberfläche im Bereich der Brust und der weiblichen Geschlechtsorgane
- Diagnostische Laparoskopie, laparoskopische Tubensterilisation

---

## Fachbereich Hals-Nasen-Ohrenheilkunde

- Operationen am Lymphsystem (Entfernung der Rachenmandeln, Lymphknotenentfernung)
- Eingriffe am äußeren Ohr und am Mittelohr (Paukenröhrchen)
- Chirurgie der Körperoberfläche im Bereich Hals-Nasen-Ohren (Haut – und Bindegewebstumoren)
- Knochenchirurgie im Bereich Hals-Nasen-Ohren (Nasenbeinfrakturen)

## **Andere ambulante Leistungen im Kreiskrankenhaus Arnstadt**

- Laboratoriumsuntersuchungen
- Ambulante anästhesiologische Leistungen
- Schmerzbehandlung
- Radiologische Harntraktdiagnostik im Kindesalter
- Kinderradiologie
- Schlafapnoe- Diagnostik
- Bronchoskopie
- Ambulante Vorstellung zur Planung der Geburt
- Ambulante Chemotherapien bei gynäkologischen Malignomen
- Behandlung von Patienten mit Insulinpumpentherapie
- Behandlung des diabetischen Fußsyndroms
- Behandlung von gastroenterologischen Erkrankungen, chronischen Lebererkrankungen, chronisch entzündlichen Darmerkrankungen
- Besondere Untersuchungs- und Behandlungsmethoden auf dem Gebiet der HNO, u. a. sonographische Untersuchungen der Nasennebenhöhlen und der Kopf-Hals-Regionen, endoskopische Untersuchungen der Nasenhaupt- und Nebenhöhlen
- Schweißelektrolytuntersuchung
- Lungenfunktionsuntersuchung bei Kindern

## **A-2.0      *Abteilungen mit Zulassung zum Durchgangs-Arztverfahren der Berufsgenossenschaft?***

### Fachbereich Chirurgie

## A-2.1 Apparative Ausstattung und therapeutische Möglichkeiten

### A-2.1.1 Apparative Ausstattung

| Leistungsbereich                     | Vorhanden |      | Verfügbarkeit<br>24 Stunden<br>sichergestellt |      |
|--------------------------------------|-----------|------|---|------|
|                                      | JA        | NEIN | JA  | NEIN |
| Computertomographie                  | X         |      | X   |      |
| Magnetresonanztherapie (MRT) x)      | X         |      |   | X    |
| Herzkatheterlabor x)                 | X         |      | X   |      |
| Szintigraphie x)                     | X         |      |   | X    |
| Positronenemissionstomographie (PET) |           | X    |   | X    |
| Elektroenzephalogramm (EEG)          | X         |      | X   |      |
| Angiographie x)                      | X         |      |   | X    |
| Schlaflabor                          | X         |      | X   |      |
| Endoskopie                           | X         |      | X   |      |
| Body- Plethysmografie                | X         |      | X   |      |
|                                      |           |      |   |      |

x) in Kooperation mit niedergelassenen  
Ärzten und anderen  
Gesundheitseinrichtungen

### A-2.1.2 Therapeutische Möglichkeiten

| Leistungsbereich                   | Vorhanden |      |
|------------------------------------|-----------|------|
|                                    | JA        | NEIN |
| Physiotherapie                     | X         |      |
| Dialyse                            | X         |      |
| Logopädie x)                       | X         |      |
| Ergotherapie                       | X         |      |
| Schmerztherapie                    | X         |      |
| Eigenblutspende x)                 | X         |      |
| Gruppenpsychotherapie Suchtmedizin | X         |      |
| Einzelspsychotherapie Suchtmedizin | X         |      |
| Psychoedukation                    |           | X    |
| Thrombolyse                        | X         |      |
| Bestrahlung                        |           | X    |
| Funktionsdiagnostik                | X         |      |
| Verhaltenstherapie Suchtmedizin    | X         |      |
| Gestaltungstherapie Suchtmedizin   | X         |      |
| Diabetikerschulungen               | X         |      |

x) in Kooperation mit niedergelassenen Ärzten und  
anderen Gesundheitseinrichtungen

## B-1 Fachabteilungsbezogene Struktur- und Leistungsdaten des Krankenhauses

### B-1.1 Name der Fachabteilung:

Innere Medizin

Kinderheilkunde und Jugendmedizin

Chirurgie

Frauenheilkunde und Geburtshilfe

Hals- Nasen- Ohrenheilkunde

Intensivmedizin

Spezialisierte Suchtbehandlung

Radiologie (Chefarztbereich nichtbettenführend)

Laboratoriumsmedizin (Chefarztbereich nichtbettenführend)

### B-1.2 Medizinisches Leistungsspektrum der Fachabteilung:

|                                   |   |
|-----------------------------------|---|
| Innere Medizin                    | Gastroenterologie (Erkrankungen des Verdauungstraktes) Kardiologie (Erkrankung des Herzens), Angiologie (Gefäßerkrankungen), Endokrinologie (begrenzt), Diabetologie, Behandlung des Schlaganfalls, Blut- und Krebserkrankungen, Pneumologie (Lungenerkrankung), transthorakale bzw. transösophageale Echokardiografie, hämodynamisches Monitoring/ Kreislaufmonitoring (auch invasiv), Rheumatologie, Schlalabor, physikalische Therapie |
| Kinderheilkunde und Jugendmedizin | Gesamtes Spektrum der Kinderheilkunde und Jugendmedizin mit Ausnahme onkologischer Erkrankungen und extremer Frühgeborenen, Neonotologie > 32 Schwangerschaftswoche, Infektologie, Gastroenterologie, Pneumologie, Neuropädiatrie/ Epileptologie, Kinderkardiologie, Nephrologie, Rheumatologie   |
| Chirurgie                         | Allgemeinchirurgie, Visceralchirurgie (Bauchchirurgie), Gefäßchirurgie, Kinderchirurgie (begrenzt), minimal invasive Chirurgie, Handchirurgie, Unfallchirurgie, ausgewählte urologische Eingriffe, arthroskopische Eingriffe, Tumorchirurgie, Endoprothetik, Physiotherapie,  |
| Frauenheilkunde und Geburtshilfe  | Behandlung von Erkrankungen in der Schwangerschaft, konservative und operative Geburtshilfe, Entbindung von Frühgeburten bis zur 32. Schwangerschaftswoche in Kooperation mit der Abteilung Kinderheilkunde und Jugendmedizin, Geburtserleichterung und Schmerzbekämpfung durch Akupunktur bis Periduralanalgesie, familienorientierte Geburtshilfe mit Anwesenheit der Väter und Rooming-in  |

|                                  |   |
|----------------------------------|---|
| Frauenheilkunde und Geburtshilfe | Operative Behandlung von gut- und bösartigen Tumoren im Bereich der weiblichen Geschlechtsorgane und Brüste, rekonstruktive Eingriffe nach einer Mammakarzinom- Operation, laparoskopische Operationen an den Eierstöcken sowie Eileitern (LAVH, LSH), diagnostische und operative Gebärmutter Spiegelung, Diagnostik bei urogynäkologischen Erkrankungen, breites Spektrum von urogynäkologischen Operationen bei Belastungsinkontinenz und von notwendigen Operationen wegen Senkung oder Vorfall eines Organes |
| Hals- Nasen- Ohrenheilkunde      | Operationen des Lymphsystems, Mikrochirurgie des Ohres, endoskopische Nasenchirurgie, Chirurgie der Kopfspeicheldrüsen, Weichteilchirurgie der Kopf- und Halsregion, Tumorchirurgie, Behandlung von Hörsturz (Tinnitus) und alternative Heilverfahren, Endoskopie der Luft- und Speisewege, Plastische Chirurgie,   |
| Intensivmedizin                  | Hämodynamisches Monitoring, fiberoptische Intubation und Bronchoskopien, erweiterte Langzeitbeatmung, totale intravenöse Anästhesie, Pulmonalkatheterisierung, chronische venovenöse Hämofiltration und -diafiltration, ambulante Schmerzbehandlung, Niedrigflussbeatmungstechnik, Punktions-Tracheotomien, nicht-invasive Beatmungstechnik   |
| Spezialisierte Suchtbehandlung   | Qualifizierte Entzugsbehandlung bei Abhängigkeit von Alkohol, Medikamenten und illegalen Drogen, Einstellung zur Substitution falls stationär nötig, Mitbehandlung psychischer Komorbidität und körperlicher Begleiterkrankungen (einschließlich Hepatitis C)   |
| Radiologie                       | Konventionelle Röntgendiagnostik, Computertomografie, Durchleuchtungen (Magen-Darm-Trakt; Urogenitaltrakt, Venendarstellung), Mammografie und Mammasonografie, einschließlich Stereotaxie, Ultraschall Diagnostik bei Erwachsenen und Kindern   |
| Laboratoriumsmedizin             | Klinisch-chemische, hämatologische (Blutbild-) Untersuchungen, Medikamentenspiegel, Hormonuntersuchungen, mikrobiologische und Hygieneuntersuchungen. Ein Blutkonservendepot hält einen Vorrat an Konserven für operative Eingriffe und andere Indikationen zum Blutersatz bereit.  |

### **B-1.3 Besondere Versorgungsschwerpunkte der Fachabteilung:**

Gründung eines Interdisziplinären Bauchzentrums

Interdisziplinäre Behandlung schlecht heilender chronischer Wunden – zertifiziertes Wundmanagement

Innere Medizin

- Diabetesbehandlung mit Ambulanz

- Gastroenterologische Sprechstunde
- Teilnahme am Disease- Management- Programm für Diabetes mellitus
- Schlaflabor
- Spezialisierte gastroenterologische Verfahren

#### Chirurgie

- Viszeralchirurgisches minimal invasives Operieren (Schlüssellochchirurgie)
- Chirurgie der Bauchspeicheldrüse außer Resektionen bei Tumoren des Drüsenkopfes

#### Frauenheilkunde und Geburtshilfe

- Breites Spektrum an laparoskopischen Operationen
- Medizinisch notwendige Plastische Chirurgie
  - . Rekonstruktive Eingriffe nach Mammakarzinom-Operation, Latissimus dorsi-Lappenplastik (Hautmuskelschiebung)
  - . Bauchdeckenplastiken

#### Kinderheilkunde und Jugendmedizin

- Epilepsiebehandlung
- Kinderkardiologie
- Polysomnographie
- Neonatologie
- Gastroenterologie (incl. chronischer entzündlicher Darmerkrankungen)
- Betreuung von Frühgeborenen

#### Radiologie

- Stereotaktische Drahtmarkierung vor geplanter OP
- Kinderradiologie auch stationär

#### Spezialisierte Suchtbehandlung

- Behandlung Hepatitis C bei Suchterkrankungen



**B-1.4 Weitere Leistungsangebote der Fachabteilung:**

## Innere Medizin

- Diabetikersprechstunde
- Ambulante Koloskopien
- Palliativtherapie krebserkrankter Patienten

## Kinderheilkunde und Jugendmedizin

- Behandlung von Adipositas im Kindesalter
- Asthmabehandlung
- Mukoviszidose- Diagnostik

## Chirurgie

- Bauchchirurgie
- Durchgangsarzt Sprechstunde (Behandlung von Arbeitsunfällen)

## Frauenheilkunde und Geburtshilfe

- Ambulante Chemotherapie
- Breites Spektrum laparoskopischer Operationen, Mammachirurgie, onkologische Operationen

## Hals- Nasen- Ohrenheilkunde

- HNO- Begutachtung
- Beratung und Therapie von schlafbezogenen Atemstörungen

## Intensivmedizin

- Niedrigflussbeatmungstechnik

## Spezialisierte Suchtbehandlung

- Verhaltenstherapiestunden
- Ergotherapie

**B-1.5 Mindestens die Top-10 DRG**

(nach absoluter Fallzahl) der Fachabteilung im Berichtsjahr

**InnereMedizin**

| Rang | DRG<br>3-stellig | Text<br>(in umgangssprachlicher Klarschrift, deutsch) | Fallzahl |
|------|------------------|---|----------|
| 1    | F72              | Instabile Angina pectoris (Herzkranzgefäßenge)        | 225      |
| 2    | F62              | Herzschwäche und Schock                               | 180      |
| 3    | K60              | Zuckerkrankheit                                       | 167      |
| 4    | B70              | Behandlung von Schlaganfällen                         | 160      |
| 5    | F67              | Bluthochdruck   | 138      |
| 6    | E62              | Infektionen und Entzündungen der Atmungsorgane        | 109      |
| 7    | G48              | Darmspiegelung  | 106      |
| 8    | F71              | Nicht schwere Herzrhythmusstörungen                   | 105      |
| 9    | F73              | Behandlung bei Kreislaufkollaps                       | 104      |
| 10   | E63              | Schlafapnoesyndrom                                    | 92       |

**Chirurgie**

| Rang | DRG<br>3-stellig | Text<br>(in umgangssprachlicher Klarschrift, deutsch)     | Fallzahl |
|------|------------------|---|----------|
| 1    | I30              | Komplexe Eingriffe am Kniegelenk                          | 220      |
| 2    | I18              | Andere Eingriffe an Kniegelenk, Ellenbogen und Unterarm   | 194      |
| 3    | G09              | Eingriff bei Leisten- und Schenkelhernien (Brüche)        | 187      |
| 4    | G07              | Blinddarmentfernung                                       | 186      |
| 5    | H08              | Gallenblasenentfernung                                    | 128      |
| 6    | I23              | Metallentfernung nach Knochenbruch außer am Hüftgelenk    | 113      |
| 7    | I13              | Operationen am Oberarm, Schien- und Wadenbein, Gelenk     | 96       |
| 8    | G60              | Bösartige Neubildung der Verdauungsorgane                 | 93       |
| 9    | I31              | Komplexe Eingriffe am Ellenbogengelenk und Unterarm       | 72       |
| 10   | G08              | Eingriff bei Bauchwandhernien, Nabelhernien , and. Brüche | 70       |

**Frauenheilkunde und Geburtshilfe**

| Rang | DRG<br>3-stellig | Text<br>(in umgangssprachlicher Klarschrift, deutsch)            | Fallzahl |
|------|------------------|--|----------|
| 1    | P67              | Neugeborenes, Aufnahmegewicht > 2499 g                           | 378      |
| 2    | O60              | Natürliche Entbindung  | 322      |
| 3    | O65              | Andere vorgeburtliche stationäre Aufnahme                        | 111      |
| 4    | N04              | Entfernung der Gebärmutter                                       | 96       |
| 5    | O01              | Kaiserschnitt  | 75       |
| 6    | N10              | Diagnostische Ausschabung, Gebärmutter Spiegelung, Sterilisation | 68       |
| 7    | O40              | Fehlgeburt mit Dilatation und Ausschabung                        | 64       |
| 8    | O64              | Plötzlich eintretende Wehen                                      | 47       |
| 9    | N09              | Andere Eingriffe an Vagina, Gebärmutterhals und Scheide          | 44       |
| 10   | N07              | Andere Eingriffe an Uterus und Eileiter                          | 31       |

## Kinderheilkunde und Jugendmedizin

| Rang | DRG<br>3-stellig | Text<br>(in umgangssprachlicher Klarschrift, deutsch)                         | Fallzahl |
|------|------------------|---|----------|
| 1    | G67              | Gastroenteritis, Speiseröhrenentzündung und andere verschiedene Erkrankungen. | 258      |
| 2    | E62              | Infektionen und Entzündungen der Atmungsorgane                                | 125      |
| 3    | D63              | Mittelohrentzündung und Infektionen der oberen Atemwege                       | 77       |
| 4    | E69              | Bronchitis und Asthma bronchiale  | 47       |
| 5    | B76              | Krampfanfälle ohne Langzeit-EEG   | 32       |
| 6    | B80              | Andere Kopfverletzungen   | 30       |
| 7    | Z64              | Andere Faktoren, die den Gesundheitszustand beeinflussen                      | 30       |
| 8    | L63              | Infektionen der Harnorgane  | 27       |
| 9    | F73              | Behandlung bei Kreislaufkollaps   | 21       |
| 10   | K62              | Verschiedene Stoffwechselerkrankungen   | 18       |

## Hals- Nasen- und Ohrenheilkunde

| Rang | DRG<br>3-stellig | Text<br>(in umgangssprachlicher Klarschrift, deutsch)   | Fallzahl |
|------|------------------|---|----------|
| 1    | D06              | Operation an den Nasennebenhöhlen                       | 134      |
| 2    | D11              | Operatives Entfernen der Rachen-oder Gaumenmandeln      | 131      |
| 3    | D10              | Verschiedene Eingriffe an der Nase                      | 118      |
| 4    | D66              | Andere Krankheiten an Ohr, Nase, Mund und Hals          | 79       |
| 5    | D61              | Gleichgewichtsstörungen (Schwindel)                     | 75       |
| 6    | D14              | Eingriffe bei Krankheiten, Störungen des HNO- Bereichs  | 73       |
| 7    | D09              | Weitere operative Eingriffe im HNO- Bereich             | 58       |
| 8    | D68              | Krankheiten, Störungen an Ohr, Nase, Mund und Hals      | 37       |
| 9    | D13              | Rachenmandelentfernung, Trommelfellschnitt              | 33       |
| 10   | D63              | Mittelohrentzündung und Infektionen der oberen Atemwege | 30       |

## Intensivmedizin

| Rang | DRG<br>3-stellig | Text<br>(in umgangssprachlicher Klarschrift, deutsch) | Fallzahl |
|------|------------------|---|----------|
| 1    | X62              | Vergiftungen/ Toxische Wirkung von Drogen             | 16       |
| 2    | B70              | Behandlung von Schlaganfällen                         | 13       |
| 3    | F40              | Kreislaufferkrankung mit maschineller Beatmung        | 8        |
| 4    | F62              | Herzschwäche und Schock                               | 8        |
| 5    | F60              | Kreislaufferkrankungen mit akutem Herzinfarkt         | 7        |
| 6    | B76              | Krampfanfälle   | 6        |
| 7    | V60              | Alkoholintoxikation und -entzug, Alter > 17 Jahre     | 6        |
| 8    | A11              | Langzeitbeatmung >263 und <480 Stunden                | 5        |
| 9    | E64              | Wasseransammlung und respiratorische Insuffizienz     | 4        |
| 10   | F70              | Schwere Arrhythmie und Herzstillstand                 | 4        |

## Spezialisierte Suchtbehandlung

| Rang | DRG<br>3-stellig | Text<br>(in umgangssprachlicher Klarschrift, deutsch) | Fallzahl |
|------|------------------|---|----------|
| 1    | V62              | Alkoholmissbrauch und Alkoholabhängigkeit             | 437      |
| 2    | V63              | Störungen durch Opioidgebrauch und Opioidabhängigkeit | 246      |
| 3    | V64              | Störungen durch anderen Drogengebrauch                | 66       |
| 4    | V60              | Alkoholintoxikation und -entzug, Alter > 17 Jahre     | 19       |
| 5    | H60              | Leberzirrhose und alkoholische Hepatitis              | 9        |
| 6    | V61              | Drogenintoxikation und -entzug                        | 3        |
| 7    | G65              | Verschluss oder Verstopfung des Verdauungstraktes     | 1        |
| 8    | H62              | Erkrankungen der Bauchspeicheldrüse                   | 1        |
| 9    | J64              | Infektion / Entzündung der Haut und Unterhaut         | 1        |
| 10   | X64              | Andere Krankheiten verursacht durch Vergiftungen      | 1        |

### B-1.6 Mindestens die 10 häufigsten Haupt-Diagnosen der Fachabteilung im Berichtsjahr

#### InnereMedizin

| Rang | ICD-10<br>3-stellig | Text<br>(in umgangssprachlicher Klarschrift, deutsch) | Fallzahl |
|------|---------------------|---|----------|
| 1    | I20                 | Herzkranzgefäßenge                                    | 245      |
| 2    | E11                 | Zuckerkrankheit                                       | 239      |
| 3    | I50                 | Akute und chronische Herzschwäche                     | 170      |
| 4    | I10                 | Bluthochdruck   | 133      |
| 5    | G47                 | Schlafstörungen und Atemstörungen                     | 95       |
| 6    | I63                 | Hirnfarkt   | 94       |
| 7    | J18                 | Lungenentzündung                                      | 94       |
| 8    | I95                 | Hypotonie (niedriger Blutdruck)                       | 79       |
| 9    | G45                 | Flüchtige Durchblutungsstörung im Hirnstamm           | 76       |
| 10   | I48                 | Herzrhythmusstörung                                   | 69       |

#### Chirurgie

| Rang | ICD-10<br>3-stellig | Text<br>(in umgangssprachlicher Klarschrift, deutsch)    | Fallzahl |
|------|---------------------|--|----------|
| 1    | K40                 | Leistenbruch   | 212      |
| 2    | S83                 | Verletzungen des Kniegelenkes und von Bändern            | 209      |
| 3    | M23                 | Binnenschädigung des Kniegelenkes                        | 154      |
| 4    | K35                 | Akute Blinddarmentzündung                                | 144      |
| 5    | S52                 | Fraktur des Unterarmes                                   | 140      |
| 6    | K80                 | Krankheiten der Gallenwege und Gallenblase               | 138      |
| 7    | S82                 | Fraktur des Unterschenkels und des oberen Sprunggelenkes | 110      |
| 8    | S72                 | Fraktur der Hüfte und des Oberschenkels                  | 100      |
| 9    | C18                 | Dickdarmtumor  | 88       |
| 10   | S06                 | Gehirnerschütterung                                      | 87       |

## Frauenheilkunde und Geburtshilfe

| Rang | ICD-10<br>3-stellig | Text<br>(in umgangssprachlicher Klerschrift, deutsch)   | Fallzahl |
|------|---------------------|---|----------|
| 1    | Z38                 | Betreuung gesunder Neugeborener   | 306      |
| 2    | O70                 | Dammriß unter der Geburt  | 90       |
| 3    | D25                 | Gutartiger Tumor aus glatten Muskelfasern der Gebärmutter   | 71       |
| 4    | O68                 | Komplikationen bei Wehen und Entbindung   | 59       |
| 5    | O80                 | Spontangeburt eines Einlings  | 47       |
| 6    | C50                 | Bösartige Neubildung der Brustdrüse [Mamma]   | 37       |
| 7    | N92                 | Zu starke, zu häufige oder unregelmäßige Menstruation   | 33       |
| 8    | O20                 | Blutung in der Frühschwangerschaft  | 30       |
| 9    | O42                 | Vorzeitiger Blasensprung  | 30       |
| 10   | O34                 | Betreuung der Mutter bei Unregelmäßigkeiten geringgradiger Entwicklungsstörungen der Beckenorgane | 29       |

## Kinderheilkunde und Jugendmedizin

| Rang | ICD-10<br>3-stellig | Text<br>(in umgangssprachlicher Klerschrift, deutsch)           | Fallzahl |
|------|---------------------|---|----------|
| 1    | A08                 | Virusbedingte und sonstige Darminfektionen                      | 118      |
| 2    | J18                 | Lungenentzündung  | 93       |
| 3    | A09                 | Magen- und Darminfekte; Durchfall, Magenschleimhautentzündungen | 88       |
| 4    | H66                 | Eitrige und nicht näher bezeichnete Mittelohrentzündungen       | 32       |
| 5    | G40                 | Epilepsie, Anfallsleiden  | 31       |
| 6    | S06                 | Gehirnerschütterung   | 30       |
| 7    | Z03                 | Ärztliche Beobachtung und Beurteilung von Verdachtsfällen       | 29       |
| 8    | J06                 | Akute Infektionen der oberen Atemwege                           | 26       |
| 9    | J20                 | Akute Bronchitis  | 24       |
| 10   | J45                 | Asthma bronchiale   | 19       |

## Hals- Nasen- und Ohrenheilkunde

| Rang | ICD-10<br>3-stellig | Text<br>(in umgangssprachlicher Klerschrift, deutsch)           | Fallzahl |
|------|---------------------|---|----------|
| 1    | J35                 | Chronische Krankheiten der Gaumen- und Rachenmandeln            | 205      |
| 2    | J34                 | Sonstige Krankheiten der Nase und der Nasennebenhöhlen          | 123      |
| 3    | J32                 | Chronische Nasennebenhöhlenentzündung                           | 121      |
| 4    | H81                 | Störungen der Gleichgewichtsfunktion                            | 63       |
| 5    | H91                 | Sonstiger Hörverlust  | 41       |
| 6    | R04                 | Blutung aus den Atemwegen                                       | 41       |
| 7    | H93                 | Sonstige Krankheiten des Ohres, anderenorts nicht klassifiziert | 26       |
| 8    | J36                 | Bauchfellabszess  | 23       |
| 9    | G51                 | Krankheiten des N. facialis [VII. Hirnnerv]                     | 20       |
| 10   | H66                 | Eitrige und nicht näher bezeichnete Mittelohrentzündung         | 20       |

## Intensivmedizin

| Rang | ICD-10<br>3-stellig | Text<br>(in umgangssprachlicher Klarschrift, deutsch) | Fallzahl |
|------|---------------------|---|----------|
| 1    | I21                 | Akuter Herzinfarkt                                    | 12       |
| 2    | I50                 | Herzinsuffizienz                                      | 10       |
| 3    | F10                 | Psychische Verhaltensstörungen durch Alkohol          | 6        |
| 4    | S06                 | Gehirnerschütterung                                   | 6        |
| 5    | G40                 | Epilepsie   | 5        |
| 6    | I61                 | Schlaganfall  | 5        |
| 7    | I63                 | Hirninfarkt   | 5        |
| 8    | J96                 | Atemnotsyndrom  | 5        |
| 9    | T42                 | Vergiftung  | 5        |
| 10   | S02                 | Fraktur des Schädels und der Gesichtsschädelknochen   | 4        |

## Spezialisierte Suchtbehandlung

| Rang | ICD-10<br>3-stellig | Text<br>(in umgangssprachlicher Klarschrift, deutsch) | Fallzahl |
|------|---------------------|---|----------|
| 1    | F10                 | Psychische und Verhaltensstörungen durch Alkohol      | 457      |
| 2    | F11                 | Psychische und Verhaltensstörungen durch Opioide      | 247      |
| 3    | F19                 | Mehrfachabhängigkeit                                  | 33       |
| 4    | F12                 | Psychische und Verhaltensstörungen durch Cannabinoide | 25       |
| 5    | F15                 | Psychische und Verhaltensstörungen durch Stimulanzen  | 9        |
| 6    | K70                 | Alkoholische Leberkrankheit                           | 5        |
| 7    | K74                 | Fibrose und Zirrhose der Leber                        | 4        |
| 8    | E11                 | Altersdiabetes Zuckerkrankheit                        | 1        |
| 9    | F14                 | Psychische und Verhaltensstörungen durch Kokain       | 1        |
| 10   | K56                 | Sonstige Krankheiten des Darms                        | 1        |

Hauptdiagnose gemäß der jeweils geltenden Fassung der Deutschen Kodierrichtlinien.

### B-1.7 Mindestens die 10 häufigsten Operationen bzw. Eingriffe der Fachabteilung im Berichtsjahr

#### Innere Medizin

| Rang | OPS<br>(4-stellig) | Text<br>(in umgangssprachlicher Klarschrift, deutsch) | Fallzahl |
|------|--------------------|---|----------|
| 1    | 5893               | Versorgung von komplizierten Wunden                   | 202      |
| 2    | 5513               | Endoskopische Eingriffe an den Gallengängen           | 80       |
| 3    | 5452               | Lokale Operation am Gewebe des Dickdarmes             | 48       |
| 4    | 5865               | Amputation und Exartikulation Fuß: Vorfußamputation   | 33       |
| 5    | 5429               | Andere Operationen an der Speiseröhre                 | 31       |
| 6    | 5431               | Gastrostomie: Perkutan-endoskopisch (PEG)             | 23       |
| 7    | 5449               | Andere Operationen am Magen: Clippen: Endoskopisch    | 18       |
| 8    | 5433               | Lokale Exzision und Destruktion von erkranktem Gewebe | 17       |
| 9    | 5894               | Lokale Operation an Haut und Unterhaut                | 16       |
| 10   | 5514               | Andere Operationen an den Gallengängen (Drainage)     | 14       |

Die Zuordnung zur Inneren Medizin ergibt sich durch Verlegungen mit der Inneren Abteilung als entlassende Abteilung.

#### Chirurgie

| Rang | OPS<br>(4-stellig) | Text<br>(in umgangssprachlicher Klarschrift, deutsch) | Fallzahl |
|------|--------------------|---|----------|
| 1    | 5812               | Meniskusoperation unter Kniespiegelung                | 249      |
| 2    | 5530               | Bruchoperationen unterschiedlicher Art                | 219      |
| 3    | 5470               | Entfernung des Blinddarms (offen chirurgisch)         | 191      |
| 4    | 5813               | Spiegelung Refixation am Kapselbandapparat            | 158      |
| 5    | 5511               | Gallenblasenentfernung laproskopisch und offen        | 146      |
| 6    | 5787               | Materialentfernung nach Operation am Knochen          | 143      |
| 7    | 5893               | Versorgung von komplizierten Wunden                   | 119      |
| 8    | 5794               | Offene Operation von Mehrfachbrüchen im Gelenkbereich | 97       |
| 9    | 5892               | Andere Öffnungen an Haut und Unterhaut                | 93       |
| 10   | 5793               | Einrichten einer einfachen Fraktur im Gelenkbereich   | 77       |

#### Frauenheilkunde und Geburtshilfe

| Rang | OPS<br>(4-stellig) | Text<br>(in umgangssprachlicher Klarschrift, deutsch) | Fallzahl |
|------|--------------------|---|----------|
| 1    | 5738               | Episiotomie und Naht, Episiotomie (Dammschnitt)       | 102      |
| 2    | 5758               | Rekonstruktion weibl. Geschlechtsorgane nach Ruptur   | 100      |
| 3    | 5683               | Operative Gebärmutterentfernung                       | 99       |
| 4    | 5749               | Andere Sectio caesarea: Resectio (Kaiserschnitt)      | 67       |
| 5    | 5870               | Teilweises Herausschneiden der Brust und Gewebe       | 53       |
| 6    | 5690               | Therapeutische Gebärmutterausschabung                 | 53       |
| 7    | 5671               | Umschneiden des Muttermundes                          | 24       |
| 8    | 5751               | Schwangerschaftsabbruch                               | 19       |
| 9    | 5653               | Operationen an den Eierstöcken                        | 15       |
| 10   | 5593               | Harninkontinenzoperationen                            | 15       |

## Kinderheilkunde und Jugendmedizin

| Rang | OPS<br>(4-stellig) | Text<br>(in umgangssprachlicher Klarschrift, deutsch)  | Fallzahl |
|------|--------------------|--|----------|
| 1    | 5200               | Therapeutischer Schnitt am Trommelfell   | 12       |
| 2    | 5893               | Versorgung von komplizierten Wunden  | 5        |
| 3    | 5892               | Andere Öffnungen an Haut und Unterhaut   | 5        |
| 4    | 5624               | Hodenfixierung: Mit Funikulolyse, einseitig  | 5        |
| 5    | 5470               | Entfernung des Blinddarms (offen chirurgisch)  | 5        |
| 6    | 5984               | Mikrochirurgische Technik  | 4        |
| 7    | 5900               | Einfache Wiederherstellung und Rekonstruktion der Oberflächenkontinuität an Haut und Unterhaut | 2        |
| 8    | 5790               | Einrenken von Knochenbrüchen   | 2        |
| 9    | 5787               | Materialentfernung nach Operation an Knochen   | 2        |
| 10   | 5640               | Operation an der Vorhaut   | 2        |

## Hals- Nasen- Ohrenheilkunde

| Rang | OPS<br>(4-stellig) | Text<br>(in umgangssprachlicher Klarschrift, deutsch)         | Fallzahl |
|------|--------------------|---|----------|
| 1    | 5984               | Mikrochirurgische Technik, Operativer Eingriff im HNO-Bereich | 211      |
| 2    | 5986               | Minimalinvasive Technik                                       | 133      |
| 3    | 5214               | Resektion, plast. Rekonstruktion der Nasenscheidewand         | 132      |
| 4    | 5281               | Mandelentfernung  | 100      |
| 5    | 5222               | Operation am Siebbein und an der Keilbeinhöhle                | 96       |
| 6    | 5285               | Entfernung der Rachenmandeln                                  | 89       |
| 7    | 5983               | Reoperation   | 66       |
| 8    | 5215               | Operationen an der unteren Nasenmuschel Destruktion           | 58       |
| 9    | 5210               | Operative Behandlung einer Nasenblutung                       | 31       |
| 10   | 5200               | Therapeutischer Schnitt am Trommelfell                        | 23       |

## Intensivmedizin

| Rang | OPS<br>(4-stellig) | Text<br>(in umgangssprachlicher Klarschrift, deutsch) | Fallzahl |
|------|--------------------|---|----------|
| 1    | 5541               | Eröffnung des Bauchraumes                             | 21       |
| 2    | 5311               | Temporäre Tracheostomie: Punktionstracheotomie        | 20       |
| 3    | 5893               | Versorgung von komplizierten Wunden                   | 5        |
| 4    | 5467               | Andere Rekonstruktion des Darmes                      | 5        |
| 5    | 5449               | Andere Operationen am Magen                           | 5        |
| 6    | 5469               | Andere Operationen am Darm                            | 4        |
| 7    | 5455               | Dickdarmoperationen unterschiedlicher Ursachen        | 4        |
| 8    | 5312               | Permanente Tracheostomie: Luftröhrenschnitt           | 4        |
| 9    | 5549               | Andere Bauchoperationen: Laparoskopie mit Drainage    | 3        |
| 10   | 5454               | Resektion des Dünndarmes                              | 3        |



## B-2 Fachabteilungsübergreifende Struktur- und Leistungsdaten des Krankenhauses

### B-2.1 Ambulante Operationen nach § 115 b SGB V

Gesamtzahl im Berichtsjahr: 935

### B-2.2 Mindestens Top-5 der ambulanten Operationen

(nach absoluter Fallzahl) der Fachabteilungen im Berichtsjahr

#### InnereMedizin

| Rang | EBM-<br>Nummer<br>4-stellig | Text<br>(in umgangssprachlicher Klarschrift, deutsch) | Fallzahl |
|------|-----------------------------|---|----------|
| 1    | 7640                        | Totale Darmspiegelung, einschließlich d. Zökums       | 178      |
| 2    | 7410                        | Magenspiegelung und partielle Duodenoskopie           | 46       |
| 3    | 7600                        | Partielle Darmspiegelung m. flexiblem Instrument      | 7        |
| 4    | 7500                        | Endoskop. Sond.d. Papilla Vateri m. Kontrastmittel    | 6        |
| 5    | 7520                        | Plazierung e. Drainage Gallen-/Pankreasg.             | 3        |

#### Chirurgie

| Rang | EBM-<br>Nummer<br>4-stellig | Text<br>(in umgangssprachlicher Klarschrift, deutsch)                | Fallzahl |
|------|-----------------------------|--|----------|
| 1    | 2105                        | Exzision v. tiefliegendem Körpergewebe                               | 77       |
| 2    | 2145                        | Eröffnung eines tiefliegenden Abzesses                               | 19       |
| 3    | 2321                        | Einrichten eines gebrochenen Unterarmknochen einseitig               | 15       |
| 4    | 2821                        | Implantation eines permanenten Gefäßzugangs (z.B. zur Krebstherapie) | 15       |
| 5    | 2275                        | Operation des Karpal- oder Tarsaltunnelsyndroms                      | 14       |

#### Frauenheilkunde und Geburtshilfe

| Rang | EBM-<br>Nummer<br>4-stellig | Text<br>(in umgangssprachlicher Klarschrift, deutsch) | Fallzahl |
|------|-----------------------------|---|----------|
| 1    | 1111                        | Diagnostische Spiegelung der Gebärmutterhöhle         | 152      |
| 2    | 1104                        | Therapeutische Spiegelung und Ausschabung             | 139      |
| 3    | 1060                        | Ausräumung einer Blasenmole oder eines missed abort   | 16       |
| 4    | 1084                        | Oberflächenverschörfung am Muttermund                 | 7        |
| 5    | 1055                        | Abbruch einer Schwangerschaft ab der 12. Woche        | 5        |

## Hals- Nasen-Ohrenheilkunde

| Rang | EBM-<br>Nummer<br>4-stellig | Text<br>(in umgangssprachlicher Klerschrift, deutsch)        | Fallzahl |
|------|-----------------------------|--|----------|
| 1    | 1485                        | Entfernung der Rachenmandeln                                 | 63       |
| 2    | 1557                        | Anlage einer Paukenhöhlendrainage (Trommelfell)              | 63       |
| 3    | 1556                        | Durchtrennung des Trommelfells                               | 30       |
| 4    | 2105                        | Ausschneidung von tiefliegendem Körpergewebe                 | 17       |
| 5    | 1543                        | Entfernen eines festsitzenden Fremdkörpers aus dem Gehörgang | 12       |

### **B-2.3 Sonstige ambulante Leistungen**

(Fallzahl für das Berichtsjahr)

Hochschulambulanz (§ 117 SGB V) 0 (Fälle)

Psychiatrische Institutsambulanz (§ 118 SGB V) 0 (Fälle)

Sozialpädiatrisches Zentrum (§ 119 SGB V) 0 (Fälle)

## B-2.4 Personalqualifikation im Ärztlichen Dienst

(Stichtag 31.12. des Berichtsjahrs, Angaben in Personen)

| FA-Kode<br>§ 301<br>SGB V | Fachabteilung   | Anzahl der<br>beschäftigten Ärzte<br>insgesamt | Anzahl<br>Ärzte in<br>Weiterbildung | Anzahl Ärzte mit<br>abgeschlossener<br>Weiterbildung |
|---------------------------|---|--|-------------------------------------|--|
| 0100                      | Innere Medizin  | 10   | 5                                   | 5  |
| 0200                      | Geriatrie   |  |                                     |  |
| 0300                      | Kardiologie   |  |                                     |  |
| 0400                      | Nephrologie   |  |                                     |  |
| 0500                      | Hämatologie und<br>internistische Onkologie             |  |                                     |  |
| 0600                      | Endokrinologie  |  |                                     |  |
| 0700                      | Gastroenterologie                                       | 1  | 0                                   | 1  |
| 0800                      | Pneumologie   |  |                                     |  |
| 0900                      | Rheumatologie   |  |                                     |  |
| 1000                      | Pädiatrie   | 6  | 1                                   | 5  |
| 1100                      | Kinderkardiologie                                       |  |                                     |  |
| 1200                      | Neonatalogie  |  |                                     |  |
| 1300                      | Kinderchirurgie   |  |                                     |  |
| 1400                      | Lungen- und<br>Bronchialheilkunde                       |  |                                     |  |
| 1500                      | Allgemeine Chirurgie                                    | 14   | 2                                   | 12   |
| 1600                      | Unfallchirurgie   |  |                                     |  |
| 1700                      | Neurochirurgie  |  |                                     |  |
| 1800                      | Gefäßchirurgie  |  |                                     |  |
| 1900                      | Plastische Chirurgie                                    |  |                                     |  |
| 2000                      | Thoraxchirurgie   |  |                                     |  |
| 2100                      | Herzchirurgie   |  |                                     |  |
| 2200                      | Urologie  |  |                                     |  |
| 2300                      | Orthopädie  |  |                                     |  |
| 2400                      | Frauenheilkunde und<br>Geburtshilfe                     | 7  | 1                                   | 6  |
| 2425                      | Frauenheilkunde   |  |                                     |  |
| 2500                      | Geburtshilfe  |  |                                     |  |
| 2600                      | Hals-, Nasen-,<br>Ohrenheilkunde                        | 3  | 0                                   | 3  |
| 2700                      | Augenheilkunde  |  |                                     |  |
| 2800                      | Neurologie  |  |                                     |  |
| 2900                      | Allgemeine Psychiatrie                                  |  |                                     |  |
| 3000                      | Kinder- und<br>Jugendpsychiatrie                        |  |                                     |  |
| 3100                      | Psychosomatik/Psycho-<br>therapie                       |  |                                     |  |
| 3200                      | Nuklearmedizin  |  |                                     |  |
| 3300                      | Strahlenheilkunde                                       |  |                                     |  |
| 3400                      | Dermatologie  |  |                                     |  |
| 3500                      | Zahn- und Kieferheilkunde,<br>Mund- und Kieferchirurgie |  |                                     |  |
| 3600                      | Intensivmedizin u.<br>Anästhesie                        | 8  | 0                                   | 8  |
| 3700                      | Sonstige (Labor,Radiol,NfA)                             | 5  | 0                                   | 5  |
| 0190                      | Spezialisierte Suchtbehandl.                            | 4  | 2                                   | 2  |

Anzahl der Ärzte mit Weiterbildungsbefugnis (gesamtes Krankenhaus): 5

**B-2.5 Personalqualifikation im Pflegedienst**

(Stichtag 31.12. des Berichtsjahrs, Angaben in Personen)

| FA-Kode<br>§ 301<br>SGB V | Fachabteilung   | Anzahl der<br>beschäftigten<br>Pflegekräfte<br>insgesamt | Prozentualer Anteil         |   |  |
|---------------------------|---|--|-----------------------------|---|--|
|                           |   |  | Krankenschwestern-/pfleger  |   | Krankenpflege-<br>helfer/-in<br><br>(1 Jahr) |
|                           |   |  | examiniert<br><br>(3 Jahre) | mit entspr. Fach-<br>weiterbildung<br>(3 Jahre plus<br>Fachweiterbildung) |  |
| 0100                      | Innere Medizin  | 41   | 100                         |   |  |
| 0200                      | Geriatric   |  |                             |   |  |
| 0300                      | Kardiologie   |  |                             |   |  |
| 0400                      | Nephrologie   |  |                             |   |  |
| 0500                      | Hämatologie und inter-<br>nistische Onkologie           |  |                             |   |  |
| 0600                      | Endokrinologie  |  |                             |   |  |
| 0700                      | Gastroenterologie                                       |  |                             |   |  |
| 0800                      | Pneumologie   |  |                             |   |  |
| 0900                      | Rheumatologie   |  |                             |   |  |
| 1000                      | Pädiatrie   | 22   | 100                         |   |  |
| 1100                      | Kinderkardiologie                                       |  |                             |   |  |
| 1200                      | Neonatalogie  |  |                             |   |  |
| 1300                      | Kinderchirurgie   |  |                             |   |  |
| 1400                      | Lungen- und<br>Bronchialheilkunde                       |  |                             |   |  |
| 1500                      | Allgemeine Chirurgie                                    | 32   | 100                         |   |  |
| 1600                      | Unfallchirurgie   |  |                             |   |  |
| 1700                      | Neurochirurgie  |  |                             |   |  |
| 1800                      | Gefäßchirurgie  |  |                             |   |  |
| 1900                      | Plastische Chirurgie                                    |  |                             |   |  |
| 2000                      | Thoraxchirurgie   |  |                             |   |  |
| 2100                      | Herzchirurgie   |  |                             |   |  |
| 2200                      | Urologie  |  |                             |   |  |
| 2300                      | Orthopädie  |  |                             |   |  |
| 2400                      | Frauenheilkunde und<br>Geburtshilfe                     | 21   | 100                         |   |  |
| 2425                      | Frauenheilkunde   |  |                             |   |  |
| 2500                      | Geburtshilfe  |  |                             |   |  |
| 2600                      | Hals-, Nasen-, Ohrenheilkunde                           | 9  | 89                          |   |  |
| 2700                      | Augenheilkunde  |  |                             |   |  |
| 2800                      | Neurologie  |  |                             |   |  |
| 2900                      | Allgemeine Psychiatrie                                  |  |                             |   |  |
| 3000                      | Kinder- und Jugendpsychiatrie                           |  |                             |   |  |
| 3100                      | Psychosomatik/Psycho-<br>therapie                       |  |                             |   |  |
| 3200                      | Nuklearmedizin  |  |                             |   |  |
| 3300                      | Strahlenheilkunde                                       |  |                             |   |  |
| 3400                      | Dermatologie  |  |                             |   |  |
| 3500                      | Zahn- und Kieferheilkunde,<br>Mund- und Kieferchirurgie |  |                             |   |  |
| 3600                      | Intensivmedizin   | 16   | 100                         | 69  |  |
| 3700                      | Sonstige Fachabteilung Labor                            |  |                             |   |  |
| 0190                      | Spezialisierte Suchtbehandlung                          | 14   | 100                         |   |  |

## C Qualitätssicherung

### C-1 Externe Qualitätssicherung nach § 137 SGB V

Zugelassene Krankenhäuser sind gesetzlich zur Teilnahme an der externen Qualitätssicherung nach § 137 SGB V verpflichtet.

Gemäß seinem Leistungsspektrum nimmt das Krankenhaus an folgenden Qualitätssicherungsmaßnahmen (Leistungsbereiche) teil:

|    | Leistungsbereich  | Leistungsbereich wird vom Krankenhaus erbracht |      | Teilnahme an der externen Qualitätssicherung |      | Dokumentationsrate |                    |
|----|---|--|------|--|------|--------------------|--------------------|
|    |   | JA   | NEIN | JA   | NEIN | Krankenhaus        | Bundesdurchschnitt |
| 1  | Aortenklappenchirurgie  |  | NEIN |  | NEIN |                    |                    |
| 2  | Cholezystektomie  | JA   |      | JA   |      | 100,0              | 100,0              |
| 3  | Gynäkologische Operationen  | JA   |      | JA   |      | 100,0              | 94,7               |
| 4  | Herzschrittmacher-Erstimplantation  |  | NEIN |  | NEIN |                    |                    |
| 5  | Herzschrittmacher-Aggregatwechsel   |  | NEIN |  | NEIN |                    |                    |
| 6  | Herzschrittmacher-Revision  |  | NEIN |  | NEIN |                    |                    |
| 7  | Herztransplantation   |  | NEIN |  | NEIN |                    |                    |
| 8  | Hüftgelenknahe Femurfraktur (ohne subtrocantäre Frakturen)                                    | JA   |      | JA   |      | 100,0              | 95,9               |
| 9  | Hüft-Totalendoprothesen-Wechsel   |  | NEIN |  | NEIN |                    |                    |
| 10 | Karotis-Rekonstruktion  |  | NEIN |  | NEIN |                    |                    |
| 11 | Knie-Totalendoprothese (TEP)  |  | NEIN |  | NEIN |                    |                    |
| 12 | Knie-Totalendoprothesen-Wechsel   |  | NEIN |  | Nein |                    |                    |
| 13 | Kombinierte Koronar- und Aortenklappenchirurgie   |  | NEIN |  | Nein |                    |                    |
| 14 | Koronarangiografie/<br>Perkutane transluminale Koronarangioplastie (PTCA)                     |  | NEIN |  | Nein |                    |                    |
| 15 | Koronarchirurgie  |  | NEIN |  | Nein |                    |                    |
| 16 | Mammachirurgie  | JA   |      | JA   |      | 100,0              | 91,7               |
| 17 | Perinatalmedizin  | JA   |      | JA   |      | 100,0              | 100,0              |
| 18 | Pflege: Dekubitusprophylaxe mit Kopplung an die Leistungsbereiche 1, 8, 9, 11, 12, 13, 15, 19 | JA   |      | JA   |      | 100,0              | 95,9               |
| 19 | Totalendoprothese (TEP) bei Koxarthrose   |  | NEIN |  | NEIN |                    |                    |
| 20 | Gesamt  |  |      |  |      |                    |                    |

---

**C-2      *Qualitätssicherung beim ambulanten Operieren  
nach § 115 b SGB V***

Eine Aufstellung der einbezogenen Leistungsbereiche findet im Qualitätsbericht im Jahr 2007 Berücksichtigung.

**C-3      *Externe Qualitätssicherung nach Landesrecht (§ 112 SGB V)***

- Über § 137 SGB V hinaus ist auf Landesebene keine verpflichtende Qualitätssicherung vereinbart:
- Über § 137 SGB V hinaus ist auf Landesebene eine verpflichtende Qualitätssicherung vereinbart. Gemäß seinem Leistungsspektrum nimmt das Krankenhaus an folgenden Qualitätssicherungsmaßnahmen (Leistungsbereiche) teil:

**Kinderheilkunde und Jugendmedizin**

Neonatalstudie der Landesärztekammer Thüringen unter Beteiligung von 19 Kliniken

**Fachbereich Anästhesie**

„Qualitätssicherung in der Intensivmedizin“ der Landesärztekammer Thüringen

**Fachbereich Frauenheilkunde und Geburtshilfe**

Qualitätsbericht Geburtshilfe

**Fachbereich Innere Medizin**

Qualitätssicherungsmaßnahmen im Rahmen einer internationalen und nationalen Studie innerhalb des Projektes: „Herzinfarktstudie“ –Ludwigshafen – seit 2002.

**Fachbereich Chirurgie**

Teilnahme an deutschlandweiter qualitätssichernder Multicenter- Studie betreffs colorektalem Karzinom sowie Magenkarzinom

**C-4      *Qualitätssicherungsmaßnahmen bei Disease - Management -  
Programmen (DMP)***

Gemäß seinem Leistungsspektrum nimmt das Krankenhaus an folgenden DMP - Qualitätssicherungsmaßnahmen teil:

**Fachbereich Innere Medizin**

Diabetes mellitus

**C-5.1 Umsetzung der Mindestmengenvereinbarung  
nach § 137 Abs. 1 S. 3 Nr. 3 SGB V**

| Leistung                                   | OPS der einbezogenen Leistungen | Mindestmenge (pro Jahr)<br>pro KH/<br>pro Arzt | Leistung wird vom Krankenhaus erbracht<br>Ja/Nein | Erbrachte Menge |                | Anzahl der Fälle mit Komplikation im Berichtsjahr |
|--|---------------------------------|--|---|-----------------|----------------|---|
|  |                                 |  |   | pro KH<br>4a    | pro Arzt<br>4b |   |
| 1a   | 1b                              | 2  | 3   | 4a              | 4b             | 5   |
| Komplexe Eingriff am Organsystem Ösophagus | 5-420.00                        | 5/5  | Nein  |                 |                |   |
|  | 5-420.01                        |  |   |                 |                |   |
|  | 5-420.10                        |  |   |                 |                |   |
|  | 5-420.11                        |  |   |                 |                |   |
|  | 5-423.0                         |  |   |                 |                |   |
|  | 5-423.1                         |  |   |                 |                |   |
|  | 5-423.2                         |  |   |                 |                |   |
|  | 5-423.3                         |  |   |                 |                |   |
|  | 5-423.x                         |  |   |                 |                |   |
|  | 5-423.y                         |  |   |                 |                |   |
|  | 5-424.0                         |  |   |                 |                |   |
|  | 5-424.1                         |  |   |                 |                |   |
|  | 5-424.2                         |  |   |                 |                |   |
|  | 5-424.x                         |  |   |                 |                |   |
|  | 5-424.y                         |  |   |                 |                |   |
|  | 5-425.0                         |  |   |                 |                |   |
|  | 5-425.1                         |  |   |                 |                |   |
|  | 5-425.2                         |  |   |                 |                |   |
|  | 5-425.x                         |  |   |                 |                |   |
|  | 5-425.y                         |  |   |                 |                |   |
|  | 5-426.0**                       |  |   |                 |                |   |
|  | 5-426.1**                       |  |   |                 |                |   |
|  | 5-426.2**                       |  |   |                 |                |   |
|  | 5-426.x**                       |  |   |                 |                |   |
|  | 5-426.y                         |  |   |                 |                |   |
|  | 5-427.0**                       |  |   |                 |                |   |
|  | 5-427.1**                       |  |   |                 |                |   |
|  | 5-427.2**                       |  |   |                 |                |   |
|  | 5-427.x**                       |  |   |                 |                |   |
|  | 5-427.y                         |  |   |                 |                |   |
|  | 5-429.2                         |  |   |                 |                |   |
|  | 5-438.0**                       |  |   |                 |                |   |
|  | 5-438.1**                       |  |   |                 |                |   |
|  | 5-438.x**                       |  |   |                 |                |   |

| Leistung   | OPS der einbezogenen Leistungen | Mindestmenge (pro Jahr)<br>pro KH/<br>pro Arzt | Leistung wird vom Krankenhaus erbracht<br>Ja/Nein | Erbrachte Menge |          | Anzahl der Fälle mit Komplikation im Berichtsjahr |
|--|---------------------------------|--|---|-----------------|----------|---|
|  |                                 |  |   | pro KH          | pro Arzt |   |
| 1a   | 1b                              | 2  | 3   | 4a              | 4b       | 5   |
| <b>Komplexe Eingriff am Organsystem Pankreas</b> |                                 | 5/5  | Nein  |                 |          |   |
|  | 5-521.0                         |  |   |                 |          |   |
|  | 5-521.1                         |  |   |                 |          |   |
|  | 5-521.2                         |  |   |                 |          |   |
|  | 5-523.2                         |  |   |                 |          |   |
|  | 5-523.x                         |  |   |                 |          |   |
|  | 5-524                           |  |   |                 |          |   |
|  | 5-524.0                         |  |   |                 |          |   |
|  | 5-524.1                         |  |   |                 |          |   |
|  | 5-524.2                         |  |   |                 |          |   |
|  | 5-524.3                         |  |   |                 |          |   |
|  | 5-524.x                         |  |   |                 |          |   |
|  | 5-525.0                         |  |   |                 |          |   |
|  | 5-525.1                         |  |   |                 |          |   |
|  | 5-525.2                         |  |   |                 |          |   |
|  | 5-525.3                         |  |   |                 |          |   |
|  | 5-525.4                         |  |   |                 |          |   |
| 5-525.x  |                                 |  |   |                 |          |   |
| <b>Stammzelltransplantation</b>                  |                                 | 12+/-2<br>[10-14]                              | Nein  |                 |          |   |
|  | 5-411.00                        |  |   |                 |          |   |
|  | 5-411.01                        |  |   |                 |          |   |
|  | 5-411.20                        |  |   |                 |          |   |
|  | 5-411.21                        |  |   |                 |          |   |
|  | 5-411.30                        |  |   |                 |          |   |
|  | 5-411.31                        |  |   |                 |          |   |
|  | 5-411.40                        |  |   |                 |          |   |
|  | 5-411.41                        |  |   |                 |          |   |
|  | 5-411.50                        |  |   |                 |          |   |
|  | 5-411.51                        |  |   |                 |          |   |
|  | 5-411.x                         |  |   |                 |          |   |
|  | 5-411.y                         |  |   |                 |          |   |
|  | 8-805.00                        |  |   |                 |          |   |
|  | 8-805.01                        |  |   |                 |          |   |
|  | 8-805.20                        |  |   |                 |          |   |
|  | 8-805.21                        |  |   |                 |          |   |
|  | 8-805.30                        |  |   |                 |          |   |
|  | 8-805.31                        |  |   |                 |          |   |
|  | 8-805.40                        |  |   |                 |          |   |
|  | 8-805.41                        |  |   |                 |          |   |
|  | 8-805.50                        |  |   |                 |          |   |
|  | 8-805.51                        |  |   |                 |          |   |
|  | 8-805.x                         |  |   |                 |          |   |
|  | 8-805.y                         |  |   |                 |          |   |



**C-5.2     *Ergänzende Angaben bei Nicht-Umsetzung der Mindestmengenvereinbarung nach § 137 Abs. 1 S. 3 Nr. 3 SGB V***

- nichtzutreffend -

---

## Systemteil

### D Qualitätspolitik

Folgende Grundsätze sowie strategische und operative Ziele der Qualitätspolitik werden im Krankenhaus umgesetzt:

Die Krankenhausleitung beschloss den Aufbau eines Qualitätsmanagementsystems mit dem Ziel der Zertifizierung nach KTQ.

Der Aufbau eines Qualitätsmanagementsystems fordert alle ärztlichen, pflegerischen und administrativen Mitarbeiter des Hauses. Alle Mitarbeiter haben die Aufgabe, sich persönlich und aktiv in den Qualitätsprozess einzubringen. Hierzu dient die zukünftige Entwicklung eines Leitbildes als grundlegende Orientierung im täglichen Handeln. Um die Mitarbeiter unseres Hauses über den Aufbau eines Qualitätsmanagementsystems und der dazu nötigen Prozessschritte zu informieren, fand bereits im Januar 2004 eine Informationsveranstaltung zum Thema: „Einführung eines Qualitätsmanagementsystems“ statt.

Nach Ernennung der Qualitätsmanagementbeauftragten für das Kreiskrankenhaus Arnstadt wurde die Qualitätskommission gegründet.

Die Qualitätsmanagementbeauftragte hat unter anderem die Aufgabe, Maßnahmen zum Aufbau, Erhalt und Weiterentwicklung eines umfassenden Qualitätsmanagementsystems umzusetzen. In der Qualitätskommission arbeiten Vertreter aller Berufsgruppen. Eine wichtige Aufgabe der Qualitätskommission ist die Schaffung einer transparenten und mitarbeiterorientierten Informationspolitik sowie die Vorbereitung, Koordination und Organisation von qualitätsbezogenen Projekten entsprechend dem Qualitätsentwicklungsplanes.

In unserem Krankenhaus steht der Patient im Mittelpunkt unserer Arbeit. Unser Ziel ist die ganzheitliche medizinische Behandlung, Pflege und Betreuung des Patienten. Gute Zusammenarbeit und ein ständiger Dialog mit den niedergelassenen Ärzten, zum Beispiel in der Betreuung von Schwangeren und Wöchnerinnen sowie Unterstützung und Beratung der weiterführenden Versorgung nach der Entlassung aus dem Krankenhaus, gehören zu unserem ganzheitlichen Betreuungs- und Behandlungskonzeptes. So führt das Kreiskrankenhaus zum Beispiel regelmäßige Diabetikerschulungen durch und nimmt am Disease-Management-Programm (DMP) für Diabetes mellitus teil. DMP sind strukturierte Behandlungsprogramme, die dazu beitragen sollen, die medizinische Versorgung von chronisch Kranken zu verbessern. Außerdem führt das Krankenhaus regelmäßig Schwangeren- und Wöchnerinnenbetreuungskurse durch. Im Mittelpunkt unserer Informations- und Beratungsveranstaltungen zur Gesundheitsvorsorge stand auch im Jahr 2004 unser Arnstädter Patientenforum.

Aber auch die Zusammenarbeit mit anderen sozialen Einrichtungen, Selbsthilfegruppen sowie die Einbeziehung der Angehörigen und des sozialen Umfeldes des Patienten sind wichtige Gesichtspunkte unserer Arbeit.

Zu unseren Zielen im Jahr 2004 gehörte auch die Vorbereitung der Fusion der beiden Kreiskrankenhäuser in Arnstadt und Ilmenau. Durch diese Fusion wurde ein zukunftsweisender Weg in der medizinischen Versorgung im Ilm-Kreis beschritten, welcher an die lange Tradition der beiden Häuser anknüpft. Unser Ziel ist es, durch die Schaffung der Ilm-Kreis-Kliniken Arnstadt-Ilmenau gGmbH ein modernes Gesundheitszentrum entstehen zu lassen, welches die wohnortnahe medizinische Versorgung der Bevölkerung in der Region sichert.

## **E Qualitätsmanagement und dessen Bewertung**

### ***E-1 Aufbau des einrichtungsinternen Qualitätsmanagements im Krankenhaus***

#### **Grundlagen**

Grundlage für den Qualitätsmanagementplan des Krankenhauses sind die vom Gesetzgeber geforderten Maßnahmen

- Beteiligung an einrichtungsübergreifenden Maßnahmen zur Qualitätssicherung,
- Einführung eines einrichtungsinternen Qualitätsmanagementsystems nach § 135 a Absatz 2 SGB V in Verbindung mit § 137 Absatz 1 Satz 3 Nummer 1 und 2,
- die Erstellung eines strukturierten Qualitätsberichtes erstmals im Jahr 2005 für das Jahr 2004 nach § 137 SGB V,
- sowie die von der Krankenhausleitung gefassten Leitungsbeschlüsse zum Aufbau eines Qualitätsmanagementsystems.

#### **Organisationsstruktur und Lenkung**

Das Qualitätsmanagement stellt ein wichtiges Steuerungsinstrument dar. Die Entwicklung des Qualitätsmanagement ist ein kontinuierlicher Prozess, der über die Schaffung von internen Strukturen und projektbezogener Arbeit bis hin zu einem arbeits- bzw. lernfähigen Qualitätsmanagementsystems fortschreitet.

## Qualitätsziel Patientenorientierung

Die Patientenorientierung und somit die Ermittlung von Patientenanforderungen an das Krankenhaus sind ein wichtiges Qualitätsziel. Dazu ist es notwendig, regelmäßige systematische und repräsentative Patientenbefragungen durchzuführen, um Patientenerwartungen zu ermitteln und umzusetzen. Die Kommunikation und Diskussion der Befragungsergebnisse trägt dazu bei, das Bewusstsein für die Patientenorientierung bei allen Mitarbeitern weiterzuentwickeln. An der Patientenbefragung im Kreiskrankenhaus Arnstadt nahmen 5% der Patienten teil, die im Befragungszeitraum stationär aufgenommen wurden. Leider ist es uns nicht möglich, hier alle Ergebnisse aus der Befragung darzustellen. Weitere Informationen zu dieser Befragung finden Sie auf der Internetseite der Ilm-Kreis-Kliniken unter Qualitätsmanagement.

Für eine transparente und mitarbeiterorientierte Informationspolitik ist es unerlässlich, alle Aktivitäten und Entscheidungen offen zu kommunizieren. Um Informationen zwischen den einzelnen Ebenen des Qualitätsmanagementsystems regelmäßig austauschen zu können, ist eine festgelegte Struktur notwendig.

Vorhandene Kommunikationswege wie Chefärztesitzung, Abteilungsleiterbesprechungen, Intranet und Rundschreiben werden für die Weitergabe von Daten und Informationen genutzt.

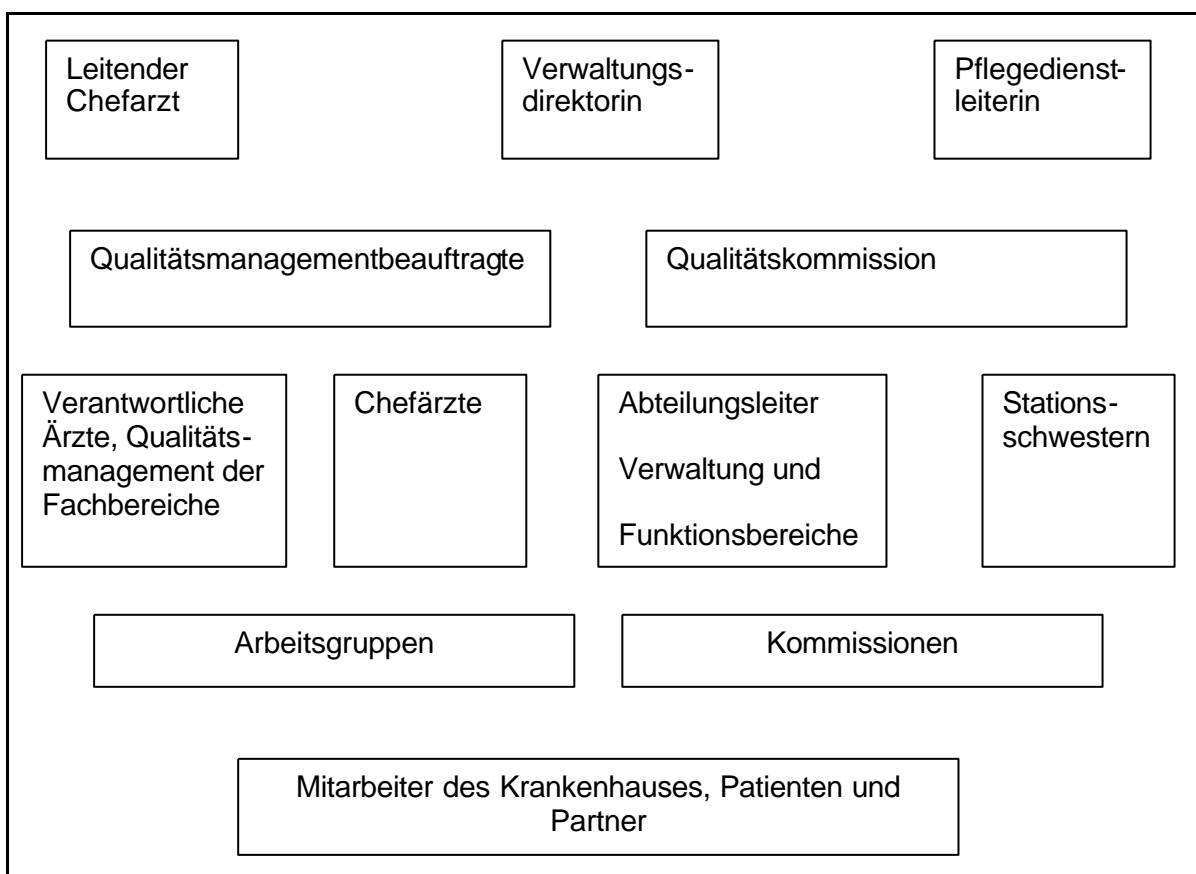

## **E-2 Qualitätsbewertung**

Das Krankenhaus hat sich im Berichtszeitraum an folgenden Maßnahmen zur Bewertung von Qualität bzw. des Qualitätsmanagements beteiligt (Selbst- oder Fremdbewertungen):

Neben den Qualitätssicherungsmaßnahmen zur externen stationären Qualitätssicherung durch die Bundesgeschäftsstelle für Qualitätssicherung beteiligte sich das Kreiskrankenhaus Arnstadt im Jahr 2004 an folgenden freiwilligen Verfahren zur externen Qualitätssicherung:

### **Fachbereich Chirurgie:**

- Überregionale Qualitätssicherungsstudie „Magenkarzinom“  
Die Auswertung erfolgt durch die Universität Magdeburg und das Klinikum Cottbus.
- Qualitätssicherungsstudie „kolorektales Karzinom“  
An dieser Studie beteiligen sich ca. 280 Kliniken in Deutschland. Die Auswertung erfolgt ebenfalls durch die Universität Magdeburg
- Qualitätssicherung „Cholezystektomie“ der Landesärztekammer Thüringen
- Qualitätssicherung „mediale Schenkelhalsfraktur“ der Landesärztekammer Thüringen
- Hausinterne Qualitätssicherungsstudie „laparoskopische Leistenhernie – OP-Technik und Komplikationen – Langzeitergebnisse im Hinblick auf Rezidive“
- Qualitätssicherungsstudie im Hinblick auf ein laufendes Promotionsverfahren zum Thema „Letalitätsanalyse der Magenkarzinomstudie“

### **Fachbereich Kinderheilkunde und Jugendmedizin:**

- Qualitätssicherung in der Neonatologie (Neonatalstudie der Landesärztekammer Thüringen unter Beteiligung von 19 Kliniken)
- Im Rahmen der Qualitätssicherung Epilepsie besitzt der Chefarzt des Fachbereiches das aktuelle jeweils 2 Jahre gültige Zertifikat Epilepsie-plus der Deutschen Sektion der Internationalen Liga gegen Epilepsie.

### **Fachbereich Anästhesie und Intensivmedizin:**

- Der Fachbereich nimmt seit 2003 freiwillig am Projekt der Landesärztekammer Thüringen „Qualitätssicherung in der Intensivmedizin“ teil. Inhalt dieses Projekts ist die Erfassung von relevanten Krankheits- und Behandlungsdaten mit Hilfe international anerkannter Scoring-Systeme. Somit wird ein länderspezifisches Bild des Leistungsgeschehens, der Struktur- und Ergebnisqualität aufgezeigt. Den Teilnehmern ist es möglich, durch die Analyse verschiedener qualitätsrelevanter Auswertungen und auf der Grundlage anonymisierter Ergebnisse aus anderen Kliniken ein Benchmarking durchzuführen. Insgesamt nehmen zur Zeit 10 Intensivstationen an diesem Qualitätssicherungsprojekt teil.

#### **Fachbereich Frauenheilkunde und Geburtshilfe:**

- Qualitätssicherung in der Perinatalogie (Perinatalstudie der Landesärztekammer Thüringen)

#### **Fachbereich Innere Medizin:**

- Qualitätssicherungsmaßnahmen im Rahmen einer internationalen und nationalen Studie innerhalb des Projektes: „Herzinfarktstudie“ –Ludwigshafen – seit 2002.
- Hausinterne Qualitätssicherungsstudie: "Akutes Coronarsyndrom" - zur Therapieoptimierung und zum schnelleren organisatorischen Prozedere des Behandlungsablaufs.

#### **Fachbereich Spezialisierte Suchtbehandlung**

- Teilnahme am Qualitätszirkel stationärer Suchttherapie Thüringens

### ***E-3 Ergebnisse in der externen Qualitätssicherung gemäß § 137 SGB V***

Ergebnisse externer Qualitätssicherung werden nicht dargestellt.

## F Qualitätsmanagementprojekte im Berichtszeitraum

Folgende Projekte wurden im Rahmen der Qualitätsentwicklung für das Jahr 2004 beschlossen und umgesetzt:

- Um die Wartezeiten der Patienten im Ambulanzbereich Notfallaufnahme zu reduzieren und die Prozesse in diesem Bereich zu verbessern, wurde eine Analyse in Verbindung mit einer Patientenbefragung durchgeführt. Ziel dieser Analyse ist es, Prozesse patientenbezogen zu gestalten, um eine zeitnahe Diagnostik und die sich unmittelbar anschließende Koordination von Folgeprozessen zu optimieren. Diese Analyse wurde im Dezember 2004 abgeschlossen. Die Umsetzung des Projektes erfolgt im Jahr 2005.
- Im Bereich Ambulantes Operieren wurden Abläufe festgeschrieben und neu geregelt sowie die Dokumentation und die Informationen an Patienten und niedergelassene Ärzte verbessert.
- Im Bereich Laboratoriumsmedizin wurde ein neue EDV eingeführt und somit unter anderem die direkte Befundübermittlung über die Stationskommunikation in alle Fachbereiche zu garantieren.
- Im OP-Bereich wurde mit der Einführung einer Software begonnen, um eine direkte Verbindung mit dem zentralen Krankenhausinformationssystem herzustellen und einen schnellen Zugriff auf die Patientendaten im OP-Bereich zu gewährleisten.
- Entsprechend den Qualitätsrichtlinien wurde im Jahr 2004 ein zentrales Beschwerdemanagementsystem für Patienten eingeführt. Dieses Beschwerdemanagementsystem wird von den Patienten sehr intensiv genutzt, um unserem Haus ihre Meinung, Kritik und Verbesserungsvorschläge mitzuteilen.
- Ein weiteres wichtiges Projekt war die Entwicklung eines Konzeptes zum Aufbau eines Qualitätsmanagementsystems in den IIm-Kreis-Kliniken Arnstadt-Ilmenau gGmbH. Zum Inhalt dieses Projektes zählten unter anderem die Entwicklung eines einheitlichen Gestaltungsbildes (Corporate Design) inklusive Logo, die Entwicklung eines einheitlichen Formular- und Dokumentationswesens sowie die Anpassung unterschiedlicher Verfahren, wie zum Beispiel das zentrale Beschwerdemanagement und das Ambulante Operieren an die neuen strukturellen Gegebenheiten.
- Im Jahr 2004 wurde die Patientenbefragung für den Zeitraum 15.09.2003 – 14.09.2004 beendet und ausgewertet. Die Ergebnisse dieser Patientenbefragung finden Sie unter [www.ilm-kreis-kliniken.de](http://www.ilm-kreis-kliniken.de) .

## G Weitergehende Informationen

Verantwortliche für den Qualitätsbericht

Geschäftsführerin der IIm-Kreis-Kliniken Arnstadt-Ilmenau gGmbH

Marina Heinz

Qualitätsmanagementbeauftragte der IIm-Kreis-Kliniken Arnstadt-Ilmenau gGmbH

Christina Fischer

Ansprechpartner:

|  |
|--|
| Geschäftsführerin  |
| Marina Heinz   |
| Telefon: 03628/919 101   |
| Fax: 03628/919 403   |
| E-Mail: <a href="mailto:gf@ilm-kreis-kliniken.de">gf@ilm-kreis-kliniken.de</a> |

|  |
|--|
| Managementleiterin   |
| Gabriele Schulz  |
| Telefon: 03628/919 107   |
| Fax: 03628/919 209   |
| E-Mail: <a href="mailto:management@ilm-kreis-kliniken.de">management@ilm-kreis-kliniken.de</a> |

|  |
|--|
| Ärztlicher Direktor  |
| Chefarzt Dr. med. Joachim Pausch   |
| Telefon: 03628/919 205   |
| Fax: 03628/919 352   |
| E-Mail: <a href="mailto:aed@ilm-kreis-kliniken.de">aed@ilm-kreis-kliniken.de</a> |



---

|  |
|--|
| Stellv. Ärztlicher Direktor  |
| Chefarzt Dr. med. Volker Hampe   |
| Telefon: 03677/606 265   |
| Fax: 03677/606 278   |
| E-Mail: <a href="mailto:urologie@ilm-kreis-kliniken.de">urologie@ilm-kreis-kliniken.de</a> |

|  |
|--|
| Pflegedienstleiterin , Bereich Arnstadt  |
| Uta Kessel   |
| Telefon: 03628/919 126   |
| Fax: 03628/919 403   |
| E-Mail: <a href="mailto:pdl.arn@ilm-kreis-kliniken.de">pdl.arn@ilm-kreis-kliniken.de</a> |

|  |
|--|
| Pflegedienstleiterin, Bereich Ilmenau  |
| Sabine Hajny   |
| Telefon: 03677/606 288   |
| Fax: 03677/606 388   |
| E-Mail: <a href="mailto:pdl.ilm@ilm-kreis-kliniken.de">pdl.ilm@ilm-kreis-kliniken.de</a> |

|  |
|--|
| Qualitätsmanagementbeauftragte   |
| Christina Fischer  |
| Telefon: 03628/919 401   |
| Fax: 03628/919 403   |
| E-Mail: <a href="mailto:gmb@ilm-kreis-kliniken.de">gmb@ilm-kreis-kliniken.de</a> |

Die Homepage der IIm-Kreis-Kliniken finden Sie unter: [www.ilm-kreis-kliniken.de](http://www.ilm-kreis-kliniken.de)