

Strukturierter Qualitätsbericht

gemäß §137 Abs. 1 Satz 3 Nr. 6 SGB V für das Berichtsjahr 2006

Inhaltsverzeichnis:

Einleitung	7
A Struktur- und Leistungsdaten des Krankenhauses	9
A-1 Allgemeine Kontaktdaten des Krankenhauses	9
A-2 Institutionskennzeichen des Krankenhauses	9
A-3 Standort(nummer)	9
A-4 Name und Art des Krankenhausträgers	10
A-5 Akademisches Lehrkrankenhaus	10
A-6 Organisationsstruktur des Krankenhauses	11
A-7 Regionale Versorgungsverpflichtung für die Psychiatrie	11
A-8 Fachabteilungsübergreifende Versorgungsschwerpunkte des Krankenhauses	12
- Sonstige krankenhausindividuelle Versorgungsschwerpunkte	12
A-9 Fachabteilungsübergreifende medizinisch-pflegerische Leistungsangebote des Krankenhauses	12
A-10 Allgemeine nicht-medizinische Serviceangebote des Krankenhauses	17
- Räumlichkeiten	17
- Ausstattung der Patientenzimmer	17
- Verpflegung	17
- Ausstattung/ Besondere Serviceangebote des Krankenhauses	18
- Persönliche Betreuung	19
A-11 Forschung und Lehre des Krankenhauses	19
A-12 Anzahl der Betten im gesamten Krankenhaus nach § 108/109 SGB V (Stichtag 31.12. des Berichtsjahres)	19
A-13 Fallzahlen des Krankenhauses	19
B Struktur- und Leistungsdaten der Organisationseinheiten / Fachabteilungen	20
B-1 Innere Medizin (0100)	20
B-1.1 Name der Organisationseinheit / Fachabteilung	20
B-1.2 Versorgungsschwerpunkte der Organisationseinheit / Fachabteilung	20
- B-1.2 Innere Medizin	20
- B-1.2 Sonstige Versorgungsschwerpunkte	21
B-1.3 Medizinisch-pflegerische Leistungsangebote der Organisationseinheit / Fachabteilung	22
- B-1.3 Sonstige medizinisch-pflegerische Leistungsangebote	22
B-1.4 Nicht-medizinische Serviceangebote der Organisationseinheit / Fachabteilung	23
B-1.5 Fallzahlen der Organisationseinheit / Fachabteilung	23
B-1.6 Hauptdiagnosen nach ICD	23
B-1.7 Prozeduren nach OPS	23
B-1.8 Ambulante Behandlungsmöglichkeiten	24
B-1.9 Ambulante Operationen nach § 115b SGB V	24
B-1.10 Zulassung zum Durchgangs-Arztverfahren der Berufsgenossenschaft	24
B-1.11 Apparative Ausstattung	24
B-1.12 Personelle Ausstattung	25
B-1.12.1 Ärzte	25
B-1.12.1 Ärzte (Fachexpertise Qualifikationen)	25
- B-1.12 Sonstige Fachexpertisen (Qualifikationen)	25
B-1.12.1 Ärzte (Fachexpertise Zusatzweiterbildung)	26
B-1.12.2 Pflegepersonal	26
B-1.12.3 Spezielles therapeutisches Personal	26
- B-1.12 Sonstiges spezielles therapeutisches Personal	27
B-2 Hämatologisch / Internistische Onkologie (0105)	28
B-2.1 Name der Organisationseinheit / Fachabteilung	28
B-2.2 Versorgungsschwerpunkte der Organisationseinheit / Fachabteilung	28
- B-2.2 Innere Medizin	28
- B-2.2 Sonstige Versorgungsschwerpunkte	30
B-2.3 Medizinisch-pflegerische Leistungsangebote der Organisationseinheit / Fachabteilung	30

B-2.4 Nicht-medizinische Serviceangebote der Organisationseinheit / Fachabteilung.....	30
- B-2.4 Räumlichkeiten.....	30
B-2.5 Fallzahlen der Organisationseinheit / Fachabteilung.....	30
B-2.6 Hauptdiagnosen nach ICD.....	30
B-2.7 Prozeduren nach OPS.....	30
B-2.8 Ambulante Behandlungsmöglichkeiten.....	30
B-2.9 Ambulante Operationen nach § 115b SGB V.....	30
B-2.10 Zulassung zum Durchgangs-Arztverfahren der Berufsgenossenschaft.....	31
B-2.11 Apparative Ausstattung.....	31
B-2.12 Personelle Ausstattung.....	31
B-2.12.1 Ärzte.....	31
B-2.12.1 Ärzte (Fachexpertise Qualifikationen).....	31
B-2.12.1 Ärzte (Fachexpertise Zusatzweiterbildung).....	31
B-2.12.2 Pflegepersonal.....	31
B-2.12.3 Spezielles therapeutisches Personal.....	32
B-3 Allgemeine Chirurgie (1500).....	33
B-3.1 Name der Organisationseinheit / Fachabteilung.....	33
B-3.2 Versorgungsschwerpunkte der Organisationseinheit / Fachabteilung.....	33
- B-3.2 Chirurgie.....	33
- B-3.2 Gefäßchirurgie/Viszeralchirurgie.....	33
- B-3.2 Allgemeine Chirurgie.....	34
B-3.3 Medizinisch-pflegerische Leistungsangebote der Organisationseinheit / Fachabteilung.....	34
B-3.4 Nicht-medizinische Serviceangebote der Organisationseinheit / Fachabteilung.....	34
B-3.5 Fallzahlen der Organisationseinheit / Fachabteilung.....	34
B-3.6 Hauptdiagnosen nach ICD.....	34
B-3.7 Prozeduren nach OPS.....	34
B-3.8 Ambulante Behandlungsmöglichkeiten.....	35
B-3.9 Ambulante Operationen nach § 115b SGB V.....	35
B-3.10 Zulassung zum Durchgangs-Arztverfahren der Berufsgenossenschaft.....	35
B-3.11 Apparative Ausstattung.....	36
B-3.12 Personelle Ausstattung.....	36
B-3.12.1 Ärzte.....	36
B-3.12.1 Ärzte (Fachexpertise Qualifikationen).....	36
- B-3.12 Sonstige Fachexpertisen (Qualifikationen).....	36
B-3.12.1 Ärzte (Fachexpertise Zusatzweiterbildung).....	36
B-3.12.2 Pflegepersonal.....	36
B-3.12.3 Spezielles therapeutisches Personal.....	37
- B-3.12 Sonstiges spezielles therapeutisches Personal.....	37
B-4 Unfall-, Hand- und Wiederherstellungschirurgie (1600).....	39
B-4.1 Name der Organisationseinheit / Fachabteilung.....	39
B-4.2 Versorgungsschwerpunkte der Organisationseinheit / Fachabteilung.....	39
- B-4.2 Chirurgie.....	39
- B-4.2 Unfall- und Wiederherstellungschirurgie.....	39
B-4.3 Medizinisch-pflegerische Leistungsangebote der Organisationseinheit / Fachabteilung.....	41
- B-4.3 Sonstige medizinisch-pflegerische Leistungsangebote.....	41
B-4.4 Nicht-medizinische Serviceangebote der Organisationseinheit / Fachabteilung.....	41
B-4.5 Fallzahlen der Organisationseinheit / Fachabteilung.....	41
B-4.6 Hauptdiagnosen nach ICD.....	41
B-4.7 Prozeduren nach OPS.....	42
B-4.8 Ambulante Behandlungsmöglichkeiten.....	42
B-4.9 Ambulante Operationen nach § 115b SGB V.....	43
B-4.10 Zulassung zum Durchgangs-Arztverfahren der Berufsgenossenschaft.....	43
B-4.11 Apparative Ausstattung.....	43
B-4.12 Personelle Ausstattung.....	43
B-4.12.1 Ärzte.....	43
B-4.12.1 Ärzte (Fachexpertise Qualifikationen).....	43
- B-4.12 Sonstige Fachexpertisen (Qualifikationen).....	44
B-4.12.1 Ärzte (Fachexpertise Zusatzweiterbildung).....	44
B-4.12.2 Pflegepersonal.....	44

B-4.12.3 Spezielles therapeutisches Personal	44
- B-4.12 Sonstiges spezielles therapeutisches Personal	45
 B-5 Urologie (2200)	46
B-5.1 Name der Organisationseinheit / Fachabteilung	46
B-5.2 Versorgungsschwerpunkte der Organisationseinheit / Fachabteilung	46
- B-5.2 Urologie	46
B-5.3 Medizinisch-pflegerische Leistungsangebote der Organisationseinheit / Fachabteilung	47
B-5.4 Nicht-medizinische Serviceangebote der Organisationseinheit / Fachabteilung.....	47
B-5.5 Fallzahlen der Organisationseinheit / Fachabteilung.....	47
B-5.6 Hauptdiagnosen nach ICD.....	47
B-5.7 Prozeduren nach OPS	47
B-5.8 Ambulante Behandlungsmöglichkeiten.....	48
B-5.9 Ambulante Operationen nach § 115b SGB V.....	48
B-5.10 Zulassung zum Durchgangs-Arztverfahren der Berufsgenossenschaft.....	48
B-5.11 Apparative Ausstattung	48
B-5.12 Personelle Ausstattung	49
B-5.12.1 Ärzte.....	49
B-5.12.1 Ärzte (Fachexpertise Qualifikationen).....	49
- B-5.12 Sonstige Fachexpertisen (Qualifikationen)	49
B-5.12.1 Ärzte (Fachexpertise Zusatzweiterbildung)	49
B-5.12.2 Pflegepersonal	49
B-5.12.3 Spezielles therapeutisches Personal.....	49
- B-5.12 Sonstiges spezielles therapeutisches Personal	50
 B-6 Orthopädie (2300)	51
B-6.1 Name der Organisationseinheit / Fachabteilung	51
B-6.2 Versorgungsschwerpunkte der Organisationseinheit / Fachabteilung	51
- B-6.2 Orthopädie.....	51
B-6.3 Medizinisch-pflegerische Leistungsangebote der Organisationseinheit / Fachabteilung	52
B-6.4 Nicht-medizinische Serviceangebote der Organisationseinheit / Fachabteilung.....	52
B-6.5 Fallzahlen der Organisationseinheit / Fachabteilung.....	52
B-6.6 Hauptdiagnosen nach ICD.....	52
B-6.7 Prozeduren nach OPS	52
B-6.8 Ambulante Behandlungsmöglichkeiten.....	53
B-6.9 Ambulante Operationen nach § 115b SGB V.....	53
B-6.10 Zulassung zum Durchgangs-Arztverfahren der Berufsgenossenschaft.....	53
B-6.11 Apparative Ausstattung	53
B-6.12 Personelle Ausstattung	53
B-6.12.1 Ärzte.....	53
B-6.12.1 Ärzte (Fachexpertise Qualifikationen).....	53
B-6.12.1 Ärzte (Fachexpertise Zusatzweiterbildung)	54
B-6.12.2 Pflegepersonal	54
B-6.12.3 Spezielles therapeutisches Personal.....	54
- B-6.12 Sonstiges spezielles therapeutisches Personal	55
 B-7 Frauenheilkunde und Geburtshilfe (2400)	56
B-7.1 Name der Organisationseinheit / Fachabteilung	56
B-7.2 Versorgungsschwerpunkte der Organisationseinheit / Fachabteilung	56
- B-7.2 Gynäkologie	56
B-7.3 Medizinisch-pflegerische Leistungsangebote der Organisationseinheit / Fachabteilung	57
B-7.4 Nicht-medizinische Serviceangebote der Organisationseinheit / Fachabteilung.....	57
- B-7.4 Räumlichkeiten.....	57
- B-7.4 Sonstige nicht-medizinische Serviceangebote	57
B-7.5 Fallzahlen der Organisationseinheit / Fachabteilung.....	57
B-7.6 Hauptdiagnosen nach ICD.....	57
B-7.7 Prozeduren nach OPS	58
B-7.8 Ambulante Behandlungsmöglichkeiten.....	58
B-7.9 Ambulante Operationen nach § 115b SGB V.....	58
B-7.10 Zulassung zum Durchgangs-Arztverfahren der Berufsgenossenschaft.....	58

B-7.11 Apparative Ausstattung.....	58
B-7.12 Personelle Ausstattung.....	59
B-7.12.1 Ärzte.....	59
B-7.12.1 Ärzte (Fachexpertise Qualifikationen).....	59
B-7.12.1 Ärzte (Fachexpertise Zusatzweiterbildung).....	59
B-7.12.2 Pflegepersonal.....	59
B-7.12.3 Spezielles therapeutisches Personal.....	59
- B-7.12 Sonstiges spezielles therapeutisches Personal.....	60
B-8 Radiologie und Nuklearmedizin (3751).....	61
B-8.1 Name der Organisationseinheit / Fachabteilung.....	61
B-8.2 Versorgungsschwerpunkte der Organisationseinheit / Fachabteilung.....	61
- B-8.2 Radiologie.....	61
- B-8.2 konventionelle Röntgenaufnahmen.....	61
- B-8.2 Ultraschalluntersuchungen.....	61
- B-8.2 Projektionsradiographie.....	61
- B-8.2 Computertomographie (CT).....	62
- B-8.2 Optische Verfahren.....	62
- B-8.2 Darstellung des Gefäßsystems.....	62
- B-8.2 Szintigraphie.....	62
- B-8.2 Magnetresonanztomographie (MRT).....	62
- B-8.2 andere bildgebende Verfahren.....	62
- B-8.2 Zusatzinformationen zu bildgebenden Verfahren.....	62
- B-8.2 Nuklearmedizinische Therapie.....	63
- B-8.2 Allgemein.....	63
B-8.3 Medizinisch-pflegerische Leistungsangebote der Organisationseinheit / Fachabteilung.....	63
B-8.4 Nicht-medizinische Serviceangebote der Organisationseinheit / Fachabteilung.....	63
B-8.5 Fallzahlen der Organisationseinheit / Fachabteilung.....	63
B-8.6 Hauptdiagnosen nach ICD.....	63
B-8.7 Prozeduren nach OPS.....	63
B-8.8 Ambulante Behandlungsmöglichkeiten.....	63
B-8.9 Ambulante Operationen nach § 115b SGB V.....	63
B-8.10 Zulassung zum Durchgangs-Arztverfahren der Berufsgenossenschaft.....	63
B-8.11 Apparative Ausstattung.....	63
B-8.12 Personelle Ausstattung.....	64
B-8.12.1 Ärzte.....	64
B-8.12.1 Ärzte (Fachexpertise Qualifikationen).....	64
B-8.12.1 Ärzte (Fachexpertise Zusatzweiterbildung).....	64
B-8.12.2 Pflegepersonal.....	64
B-8.12.3 Spezielles therapeutisches Personal.....	64
- B-8.12 Sonstiges spezielles therapeutisches Personal.....	65
B-9 Anästhesie und Intensivmedizin (3700).....	66
B-9.1 Name der Organisationseinheit / Fachabteilung.....	66
B-9.2 Versorgungsschwerpunkte der Organisationseinheit / Fachabteilung.....	66
- B-9.2 Sonstige Versorgungsschwerpunkte.....	66
B-9.3 Medizinisch-pflegerische Leistungsangebote der Organisationseinheit / Fachabteilung.....	66
- B-9.3 Sonstige medizinisch-pflegerische Leistungsangebote.....	66
B-9.4 Nicht-medizinische Serviceangebote der Organisationseinheit / Fachabteilung.....	67
B-9.5 Fallzahlen der Organisationseinheit / Fachabteilung.....	67
B-9.6 Hauptdiagnosen nach ICD.....	67
B-9.7 Prozeduren nach OPS.....	67
B-9.8 Ambulante Behandlungsmöglichkeiten.....	68
B-9.9 Ambulante Operationen nach § 115b SGB V.....	68
B-9.10 Zulassung zum Durchgangs-Arztverfahren der Berufsgenossenschaft.....	68
B-9.11 Apparative Ausstattung.....	68
B-9.12 Personelle Ausstattung.....	68
B-9.12.1 Ärzte.....	68
B-9.12.1 Ärzte (Fachexpertise Qualifikationen).....	68
- B-9.12 Sonstige Fachexpertisen (Qualifikationen).....	69
B-9.12.1 Ärzte (Fachexpertise Zusatzweiterbildung).....	69

B-9.12.2 Pflegepersonal	69
B-9.12.3 Spezielles therapeutisches Personal	69
- B-9.12 Sonstiges spezielles therapeutisches Personal	70
C Qualitätssicherung	71
C-1 Teilnahme an der externen vergleichenden Qualitätssicherung nach § 137 Abs. 1 Satz 3 Nr. 1 SGB V (BQS-Verfahren)	71
C-1.1 Im Krankenhaus erbrachte Leistungsbereiche / Dokumentationsrate	71
C-1.2 Ergebnisse für ausgewählte Qualitätsindikatoren aus dem BQS-Verfahren.....	72
C-1.2 A Vom Gemeinsamen Bundesausschuss als uneingeschränkt zur Veröffentlichung geeignet bewertete Qualitätsindikatoren	72
C-2 Externe Qualitätssicherung nach Landesrecht gemäß § 112 SGB V	77
C-3 Qualitätssicherung bei Teilnahme an Disease-Management-Programmen (DMP) nach § 137f SGB V 77	77
C-4 Teilnahme an sonstigen Verfahren der externen vergleichenden Qualitätssicherung.....	77
C-5 Umsetzung der Mindestmengenvereinbarung nach § 137 Abs. 1 S. 3 Nr. 3 SGB V.....	77
C-6 Ergänzende Angaben bei Nicht-Umsetzung der Mindestmengenvereinbarung nach § 137 Abs. 1 S. 3 Nr. 3 SGB V (Ausnahmeregelung) (nicht zutreffend).....	77
D Qualitätsmanagement.....	78
D-1 Qualitätspolitik	78
D-2 Qualitätsziele	79
D-3 Aufbau des einrichtungsinternen Qualitätsmanagements.....	80
D-4 Instrumente des Qualitätsmanagements.....	81
D-5 Qualitätsmanagement-Projekte	82
D-6 Bewertung des Qualitätsmanagements.....	83

Gesetzlicher Qualitätsbericht für das Berichtsjahr 2006

Einleitung

Die St. Nikolaus-Stiftshospital GmbH in 56626 Andernach betreibt ein Krankenhaus der Regelversorgung mit 267 Planbetten in 6 Hauptfach- und 2 Belegabteilungen sowie das Seniorenzentrum Marienstift mit 130 Bewohnerplätzen. Die Einrichtung liegt unmittelbar am Rheinufer im Weltkulturerbe Mittelrhein.

Im Mittelpunkt unserer Arbeit sowie in unserem Leitbild steht prägend der Leitgedanke:

„Unsere Sorge – der Mensch“.

Diesem Grundsatz fühlt sich die St. Nikolaus-Stiftshospital GmbH in ihrer über 760-jährigen Tradition verpflichtet.

So wird auch der Aufbau und die Etablierung eines strukturierten Qualitätsmanagements als zentrale Führungsaufgabe angesehen und wurde bereits im Jahr 1997 strukturiert eingeführt und kontinuierlich weiterentwickelt.

Unsere Einrichtung erhielt als zweites Krankenhaus in Rheinland-Pfalz nach den Vorgaben der proCum Cert incl. KTQ im Jahre 2003 bereits das begehrte Qualitätszertifikat.

Die anschließenden fortgeführten internen Aktivitäten zur Qualitätssicherung und Qualitätssteigerung wurden durch die Rezertifizierung im Januar 2007 erneut bestätigt.

Dies hat gezeigt, dass wir uns den gestiegenen Anforderungen einer Rezertifizierung nach proCum Cert erfolgreich stellen konnten und der kontinuierliche Verbesserungsprozess, als Bestandteil unseres Qualitätsmanagements, sehr gut etabliert ist.

Wir sind bei den gewaltigen Veränderungen im Gesundheits- und Krankenhauswesen und den gestiegenen Anforderungen an die Medizin und Pflege sehr stolz darauf, die in unserer langjährigen Tradition gewährte christliche Werteorientierung mit dem vorliegenden Qualitätsbericht und dem Zertifikat bestätigt zu wissen.

Die Gesellschafter der GmbH sind:

- Caritasverband für die Diözese Trier e. V.
- Caritas Trägergesellschaft West GmbH, Düren
- Katholische Kirchengemeinde Maria Himmelfahrt, Andernach
- Stiftung St. Nikolaus-Stiftshospital, Andernach

Geschäftsführer:

- Herr Dr. rer. pol. Horst Ludes

Die Krankenhausleitung:

- Ärztlicher Direktor: Herr Prof Dr. med. Armin Steinmetz
- Pflegedienstleiterin: Frau Stefanie Kaufmann-Wehler
- Kaufmännischer Direktor: Herr Peter Ries

Verantwortlicher für die Erstellung des Qualitätsberichts:

- Qualitätsbeauftragter: Herr Hans-Peter Mayer
- Patientenfürsprecherin: Frau Helma Knoche
- MAV Vorsitzender: Herr Thilo Heyl
- Oberin: Sr. Maria Theresia
- Krankenhausesseelsorger: Herr Pastor Berthold Hoor
- Aus-, Fort- und Weiterbildung: Herr Jürgen Birkenheier

- QMB-Team: Frau Stefanie Kaufmann-Wehler, Herr Dr. Christoph Lerch, Herr Peter Ries, Herr Hans-Peter Mayer

weitere Informationen können der Homepage: www.stiftshospital-andernach.de entnommen werden.

Die Krankenhausleitung, vertreten durch Herrn Dr. rer. pol. Horst H. Ludes, ist verantwortlich für die Vollständigkeit und Richtigkeit der Angaben im Qualitätsbericht.

A Struktur- und Leistungsdaten des Krankenhauses

A-1 Allgemeine Kontaktdaten des Krankenhauses

**St. Nikolaus-Stiftshospital GmbH
Hindenburgwall 1
D-56626 Andernach**

**Telefon: 02632 / 404 0
Telefax: 02632 / 404 5272
Email: information@stiftshospital-andernach.de
Internet: www.stiftshospital-andernach.de**

Hausanschrift:

St. Nikolaus-Stiftshospital GmbH
Hindenburgwall 1
D-56626 Andernach

Telefon: 02632 / 404 0
Telefax: 02632 / 404 5272
Email: information@stiftshospital-andernach.de
Internet: www.stiftshospital-andernach.de
Hindenburgwall 1

56626 Andernach

Telefon / Fax

Telefon: 02632/404-0
Fax: 02632/404-5272

Internet

E-Mail: h.mayer@stiftshospital-andernach.de
Homepage: <http://www.stiftshospital-andernach.de/>

A-2 Institutionskennzeichen des Krankenhauses

Institutionskennzeichen: 260710748

A-3 Standort(nummer)

Standort(nummer): 00

A-4 Name und Art des Krankenhausträgers

Träger: St. Nikolaus-Stiftshospital GmbH

Art: freigemeinnützig

A-5 Akademisches Lehrkrankenhaus

Das Krankenhaus ist ein akademisches Lehrkrankenhaus.

Name der Universität: Rheinische-Friedrichs-Wilhelm Universität Bonn

A-6 Organisationsstruktur des Krankenhauses

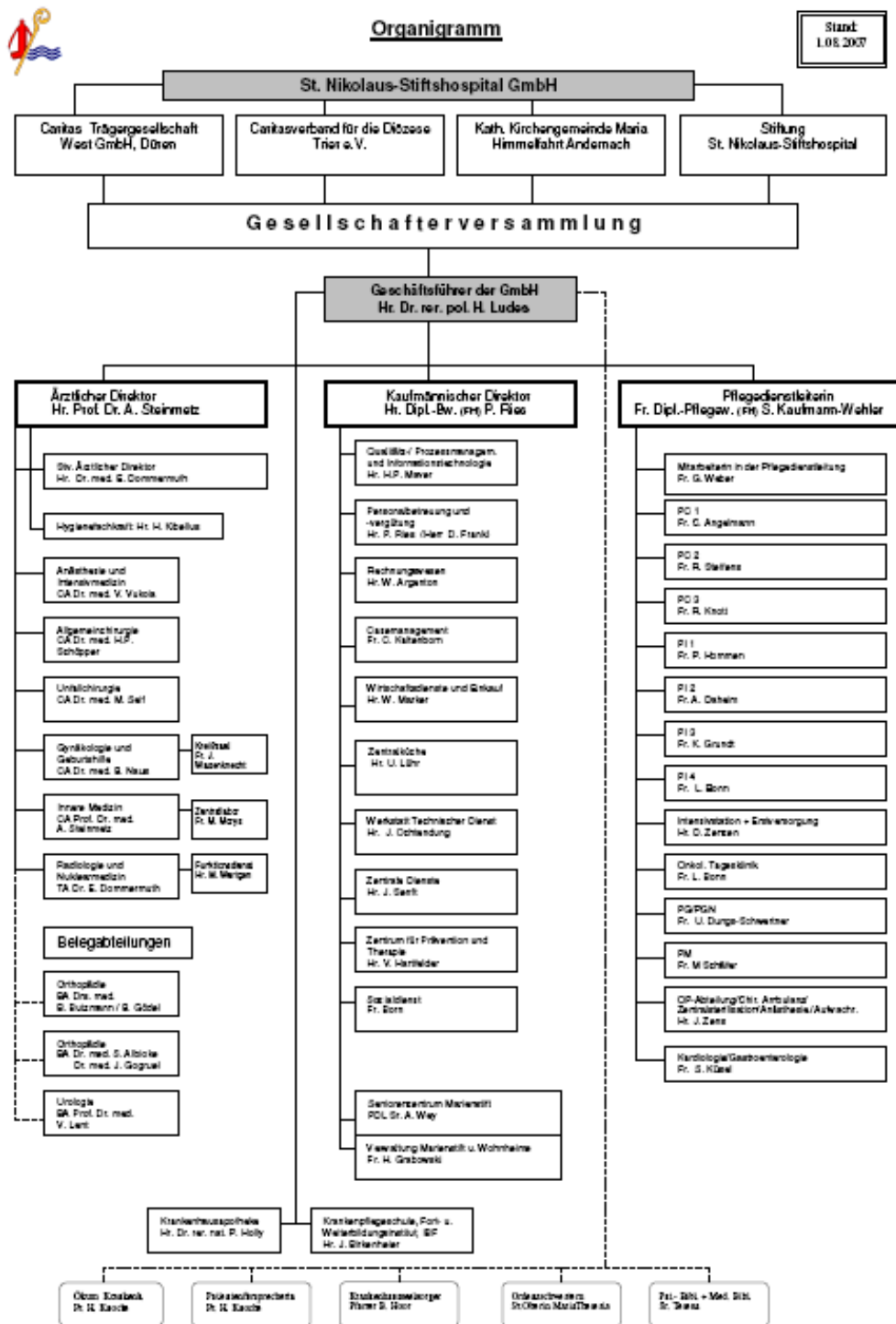

A-7 Regionale Versorgungsverpflichtung für die Psychiatrie

Eine regionale Versorgungsverpflichtung trifft bei unserer Einrichtung nicht zu.

A-8 Fachabteilungsübergreifende Versorgungsschwerpunkte des Krankenhauses

• VS01 Brustzentrum

Fachabteilungen, die an dem Versorgungsschwerpunkt beteiligt sind:

- 2400 - Frauenheilkunde und Geburtshilfe

Kommentar / Erläuterungen:

Die St. Nikolaus-Stiftshospital GmbH ist Mitglied im Brustzentrum Mittelrhein
<http://www.brustzentrum-mittelrhein.de>

• VS03 Schlaganfallzentrum

Fachabteilungen, die an dem Versorgungsschwerpunkt beteiligt sind:

- 0100 - Innere Medizin

Kommentar / Erläuterungen:

Stoke Unit in Zusammenarbeit mit der Rhein-Mosel-Fachklinik, Andernach

Sonstige krankenhausindividuelle Versorgungsschwerpunkte

• VS00 Diabetes Typ 1 und Typ 2 Behandlung

Fachabteilungen, die an dem Versorgungsschwerpunkt beteiligt sind:

- 0100 - Innere Medizin

Kommentar / Erläuterungen:

Die St. Nikolaus-Stiftshospital GmbH ist zusätzlich zertifiziert im Bereich der Diabetologie nach den Vorgaben des QMKD und des BVKD in der Diagnose, Therapie und Behandlung von Patienten mit Diabetes Typ 1 und Typ 2

A-9 Fachabteilungsübergreifende medizinisch-pflegerische Leistungsangebote des Krankenhauses

• MP01 Akupressur

Kommentar / Erläuterungen:

Angebot über unser Zentrum für Prävention und Therapie

• MP02 Akupunktur

Kommentar / Erläuterungen:

Angebot über qualifizierte Mitarbeiter, die sich im Bereich der TCM qualifiziert haben. Das Angebot richtet sich an alle Interessierten.

• MP03 Angehörigenbetreuung/ -beratung/ -seminare

Kommentar / Erläuterungen:

Angebot erfolgt über

- die Mitarbeiter der Seelsorge,
- der ökumenischen Krankenhaushilfe (sog. "Grüne Damen"),
- Hospizverein Andernach,
- Kirchlicher Leistungsverbund Andernach,
- Aus-, Fort- und Weiterbildungsinstitut

• MP04 Atemgymnastik

Kommentar / Erläuterungen:

Angebot über unser Zentrum für Prävention und Therapie

• MP05 Babyschwimmen

Kommentar / Erläuterungen:

Angebot über die Hauptfachabteilung Gynäkologie und Geburtshilfe sowie über die Hebammen

• MP06 Basale Stimulation

• MP07 Beratung/ Betreuung durch Sozialarbeiter

Kommentar / Erläuterungen:

Die Mitarbeiter des Sozialdienstes unterstützen alle Patienten, Angehörige und Mitarbeiter bei entsprechenden Fragestellungen

• MP09 Besondere Formen/ Konzepte der Betreuung von Sterbenden

Kommentar / Erläuterungen:

Besondere Betreuung von Sterbenden als Grundaufgabe eines katholischen Krankenhauses.

- Sterbezimmer vorhanden
- Seelsorgerische Betreuung jederzeit sichergestellt
- Hospizverein Andernach
- Andachts- und Gebetsräume
- individuelle Berücksichtigung von Wünschen der Patienten und der Angehörigen

• MP10 Bewegungsbad/ Wassergymnastik

Kommentar / Erläuterungen:

Angebot über unser Zentrum für Prävention und Therapie

- 1 Bewegungsbad
- 1 Schwimmbad
- spezielle Kurse (Aqua jogging etc) werden angeboten

• MP11 Bewegungstherapie

Kommentar / Erläuterungen:

Angebot über unser Zentrum für Prävention und Therapie

• MP12 Bobath-Therapie

Kommentar / Erläuterungen:

Angebot über unser Zentrum für Prävention und Therapie

• MP13 Diabetiker-Schulung

Kommentar / Erläuterungen:

Angebot über qualifizierte Diabetesberaterinnen. Schulungsangebote werden kontinuierlich für stationäre und ambulante Patienten und Angehörige angeboten.

Die Diabetologie ist zertifiziert nach den Vorgaben des QMKD und des BVKD für die Behandlung von Patienten mit Diabetes Typ 1 und Typ 2

• MP14 Diät- und Ernährungsberatung

Kommentar / Erläuterungen:

Angebot über qualifizierte Diabetes- und Ernährungsberaterinnen. Schulungsangebote werden kontinuierlich für stationäre und ambulante Patienten und Angehörige angeboten.

Entsprechende Ernährungspläne sind vorhanden.

• MP15 Entlassungsmanagement

Kommentar / Erläuterungen:

Der Expertenstandard zum Entlassungsmanagement wird angewandt.

Weitere Optimierungen des Entlassungsmanagements sind Bestandteil des Qualitätsmanagements

• MP16 Ergotherapie

Kommentar / Erläuterungen:

Angebot über unser Zentrum für Prävention und Therapie

• MP17 Fallmanagement/ Case Management/ Primary Nursing/ Bezugspflege

Kommentar / Erläuterungen:

Casemanagement vorhanden. Zugeordnet ist diesem Team die Patientenaufnahme, die Medizinischen Dokumentationsassistenten und das Patientenarchiv.

Im Bereich der Pflegestationen ist das Konzept der Patientenorientierten Bereichspflege umgesetzt,

• MP18 Fußreflexzonenmassage

Kommentar / Erläuterungen:

Angebot über unser Zentrum für Prävention und Therapie

• MP19 Geburtsvorbereitungskurse

Kommentar / Erläuterungen:

Angebot über die Hauptfachabteilung Gynäkologie und Geburtshilfe sowie über die Hebammen.

- Geburtsvorbereitungskurse werden kontinuierlich angeboten
- Kreissaalführungen
- Beteiligung der Anästhesisten bei den Geburtsvorbereitungskursen

• MP21 Kinästhetik

Kommentar / Erläuterungen:

- Angebot über unser Zentrum für Prävention und Therapie
- Mitarbeiter des Pflegedienstes erhalten jährliche Schulungen und setzen dies in der Praxis um.

• MP22 Kontinenztraining/ Inkontinenzberatung

Kommentar / Erläuterungen:

- Angebot über unser Zentrum für Prävention und Therapie
- qualifizierte Mitarbeiter sind auf den Pflegestationen eingesetzt

• MP24 Lymphdrainage

Kommentar / Erläuterungen:

Angebot über unser Zentrum für Prävention und Therapie

• MP25 Massage

Kommentar / Erläuterungen:

Angebot über unser Zentrum für Prävention und Therapie

• MP26 Medizinische Fußpflege

Kommentar / Erläuterungen:

- Angebot über unser Zentrum für Prävention und Therapie
- Podologin
- Diabetische Fußbehandlung

• MP29 Osteopathie/ Chiropraktik

• MP30 Pädagogisches Leistungsangebot

Kommentar / Erläuterungen:

- Angebot der Konduktiven Therapie nach Petö für cerebral geschädigte Kinder, Jugendliche und Erwachsene
- Aus-, Fort- und Weiterbildungsinstitut
- Zertifiziert nach CertQuA

• MP31 Physikalische Therapie

Kommentar / Erläuterungen:

Das Zentrum für Prävention und Therapie bietet ein umfangreiches Programm für stationäre und ambulante Patienten zur Prävention und Therapie an.

• MP32 Physiotherapie/ Krankengymnastik

Kommentar / Erläuterungen:

Das Zentrum für Prävention und Therapie bietet ein umfangreiches Programm für stationäre und ambulante Patienten zur Prävention und Therapie an.

• MP33 Präventive Leistungsangebote/ Präventionskurse

Kommentar / Erläuterungen:

- Angebot über unser Zentrum für Prävention und Therapie
- Ernährungsberatung
- Diabeteskurse
- Kurse zur gesunden Gewichtsabnahme (Gewichtsreduktion)
- Koronarsportgruppe
- Lungensportgruppe

• MP34 Psychologisches/ psychotherapeutisches Leistungsangebot/ Psychosozialdienst

Kommentar / Erläuterungen:

- Psychologische Betreuung der Patienten mit Diabetes
- Psychologische Betreuung der Patienten mit Krebs
- Kooperation mit Psychotherapeutischer Praxis (im Krankenhaus)

• MP35 Rückenschule/ Haltungsschulung

Kommentar / Erläuterungen:

Angebot über unser Zentrum für Prävention und Therapie

• MP36 Säuglingspflegekurse

Kommentar / Erläuterungen:

- Angebot über die Hauptfachabteilung Gynäkologie / Geburtshilfe, die Hebammen und Kinderkrankenschwestern

• MP37 Schmerztherapie/ -management

Kommentar / Erläuterungen:

- Ein umfassendes Schmerzkonzept ist vorhanden
- Akutschmerztherapie
- Postanästhesiologische Visite
- Schmerzskalen werden eingesetzt
- Expertenstandard nach DNQP ist umgesetzt

• MP39 Spezielle Angebote zur Anleitung und Beratung von Patienten und Angehörigen

Kommentar / Erläuterungen:

- Sturzprophylaxe
- Dekubitusprophylaxe
- Ernährungsberatung
- Häusliche Krankenpflege

• MP40 Spezielle Entspannungstherapie

Kommentar / Erläuterungen:

Angebot über unser Zentrum für Prävention und Therapie

• MP41 Spezielles Leistungsangebot von Hebammen

Kommentar / Erläuterungen:

- Geburtsvorbereitungskurse
- Frauenkurs mit anschließender Wassergymnastik
- Partnerkurs, "teils im Wasser, teils an Land"
- Säuglingspflege (z. B. auch Schnellkurs in 3 Stunden)
- Babymassage (auch am Wochenende für interessierte Väter)
- Rückbildung und Rückenstärkung
- Baby- und Kinderschwimmen

• MP42 Spezielles pflegerisches Leistungsangebot

Kommentar / Erläuterungen:

- Pflegevisiten
- Übergabe am Patientenbett
- Standardisierte Pflegedokumentation
- Patientenorientierte Bereichspflege
- Pflegeexperten zu den unterschiedlichen Fachthemen (Sturz, Stoma, Wundmanagement, Kinästhetik)

• MP43 Stillberatung

Kommentar / Erläuterungen:

- qualifizierte Stillberater vorhanden
- separate Räumlichkeiten

• MP44 Stimm- und Sprachtherapie/ Logopädie

Kommentar / Erläuterungen:

- Angebot der Konduktiven Therapie nach Petö für cerebral geschädigte Kinder, Jugendliche und Erwachsene
- Kooperation mit Logopädischer Praxis (am Krankenhaus)

• MP45 Stomatherapie und -beratung

Kommentar / Erläuterungen:

- qualifizierte Stomatherapeuten im Einsatz
- Stomasprechstunde
- separate Räumlichkeiten
- Vernetzung ambulanter und stationärer Therapie

• MP46 Traditionelle chinesische Medizin

Kommentar / Erläuterungen:

qualifizierte Mitarbeiter bieten stationären und ambulanten Patienten die TCM an

• MP47 Versorgung mit Hilfsmitteln/ Orthopädietechnik

Kommentar / Erläuterungen:

- Kooperation mit Orthopädietechnikern
- Kooperation mit Orthopädienschuhtechniker

• MP48 Wärme- u. Kälteanwendungen

Kommentar / Erläuterungen:

Angebot über unser Zentrum für Prävention und Therapie

• MP49 Wirbelsäulengymnastik

Kommentar / Erläuterungen:

Angebot über unser Zentrum für Prävention und Therapie

• MP50 Wochenbettgymnastik

Kommentar / Erläuterungen:

Angebot über die Hauptfachabteilung Gynäkologie und Geburtshilfe sowie der Hebammen

• MP51 Wundmanagement

Kommentar / Erläuterungen:

- qualifizierte Mitarbeiter im Pflege- und Funktionsdienst vorhanden
- Wunddokumentation
- Expertenstandard nach DNQP ist umgesetzt

- MP52 Zusammenarbeit mit/ Kontakt zu Selbsthilfegruppen

Kommentar / Erläuterungen:

Zu den regionalen und überregionalen Selbsthilfegruppen besteht Kontakt.
Der Kontakt wird im Bedarfsfall hergestellt.

A-10 Allgemeine nicht-medizinische Serviceangebote des Krankenhauses

Räumlichkeiten

- SA01 Aufenthaltsräume
- SA02 Ein-Bett-Zimmer
- SA03 Ein-Bett-Zimmer mit eigener Nasszelle
- SA05 Mutter-Kind-Zimmer
- SA06 Rollstuhlgerechte Nasszellen
- SA07 Rooming-In
- SA09 Unterbringung Begleitperson
- SA10 Zwei-Bett-Zimmer
- SA11 Zwei-Bett-Zimmer mit eigener Nasszelle

Ausstattung der Patientenzimmer

- SA13 Elektrisch verstellbare Betten
- SA14 Fernsehgerät am Bett/ im Zimmer
- SA16 Kühlschrank

Kommentar / Erläuterungen:

In Zimmern mit Sonderausstattung

- SA17 Rundfunkempfang am Bett
- SA18 Telefon
- SA19 Wertfach/ Tresor am Bett/ im Zimmer

Kommentar / Erläuterungen:

In Zimmern mit Sonderausstattung

Verpflegung

- SA20 Frei wählbare Essenszusammenstellung (Komponentenwahl)

Kommentar / Erläuterungen:

Speisewünsche der Patienten werden von den Ernährungsberatern auf den Stationen erfragt. Eine individuelle Komponentenwahl ist möglich. Sonderwünsche werden nach Möglichkeit berücksichtigt.

- SA21 Kostenlose Getränkebereitstellung (Mineralwasser)

Kommentar / Erläuterungen:

- Kaffeeautomaten stehen auf den Stationen zur Verfügung
- Teezubereitung möglich

Ausstattung/ Besondere Serviceangebote des Krankenhauses

• SA22 Bibliothek

Kommentar / Erläuterungen:

- feste Öffnungszeiten der Patientenbücherei
- mobile Bücherei wöchentlich auf den Stationen
- Medizinische Bibliothek
- Schulbibliothek

• SA23 Cafeteria

Kommentar / Erläuterungen:

- Panoramacafé mit Außendachterasse
- Café am Kiosk

• SA24 Faxempfang für Patienten

Kommentar / Erläuterungen:

- Jede Station verfügt über ein Faxgerät
- Zentrale Faxnummer an der Patienteninformation

• SA25 Fitnessraum

Kommentar / Erläuterungen:

Angebot über unser Zentrum für Prävention und Therapie

• SA28 Kiosk/ Einkaufsmöglichkeiten

• SA29 Kirchlich-religiöse Einrichtungen (Kapelle, Meditationsraum)

Kommentar / Erläuterungen:

- Andachtsraum im Krankenhaus - für alle Religionen zugänglich
- Hospitalkirche am Krankenhaus - regelmäßige mehrfach tägliche Gottesdienste und Gebete
- Seelsorgekonzept vorhanden

• SA30 Klinikeigene Parkplätze für Besucher und Patienten

Kommentar / Erläuterungen:

- Tiefgarage unterhalb der Eingangshalle
- Kostenfreie Parkplätze in unmittelbarer Nähe des Krankenhauses
- Ausgewiesene Parkplätze für Frauen, Menschen mit Behinderungen
- Parkplätze Videoüberwacht

• SA31 Kulturelle Angebote

Kommentar / Erläuterungen:

- Kunstausstellungen
- Weihnachts- und Frühjahrskonzerte
- Beteiligung bei der Andernacher Kulturnacht
- Hospitalkirche steht unter Denkmalschutz

• SA33 Parkanlage

• SA34 Rauchfreies Krankenhaus

Kommentar / Erläuterungen:

- Es besteht ein absolutes Rauchverbot innerhalb des Krankenhauses

• SA36 Schwimmbad

Kommentar / Erläuterungen:

- Schwimmbad und Bewegungsbad

Persönliche Betreuung

• SA39 Besuchsdienst/"Grüne Damen"

Kommentar / Erläuterungen:

- Grüne Damen nach festem Einsatzplan auf den Stationen präsent

• SA40 Empfangs- und Begleitsdienst für Patienten und Besucher

Kommentar / Erläuterungen:

- Patientenempfangsservice
- Patientenbegleitservice
- Hilfsmittel stehen zentral zur Verfügung (Rollstuhl, Koffertrolli)
- Taxistand

• SA41 Dolmetscherdienste

Kommentar / Erläuterungen:

- Interne Mitarbeiter

• SA42 Seelsorge

Kommentar / Erläuterungen:

- Krankenhauspastor
- Ordensschwestern des Ordens der Borromäerinnen
- Seelsorgekonzept

A-11 Forschung und Lehre des Krankenhauses

- Das Krankenhaus hat keinen Forschungsauftrag
- Es wird nach individueller Begutachtung und gemeinsamer Abwägung an Studien teilgenommen

- Das Krankenhaus verfügt über ein Staatlich anerkanntes Aus-, Fort- und Weiterbildungsinstitut. Angeboten wird die Ausbildung zur Gesundheitskrankenschwester / Gesundheitskrankenschwester, Gesundheitskrankenschwesterhelfer / Gesundheitskrankenschwesterhelfer, Anerkennungspraktikantinnen / Anerkennungspraktikanten. Die Ausbildungsstätte ist zertifiziert nach den Vorgaben der CertQuA
- Ausbildung zur medizinischen Fachangestellten
- Ausbildung zur Kauffrau / Kaufmann im Gesundheitswesen
- Ausbildung zur Pharmazeutisch kaufmännischen Angestellten
- Ausbildung zum Anlagenmechaniker für Sanitär-, Heizungs- und Klimatechnik

- Staatlich anerkannte Weiterbildung zur Leitung einer Pflege- oder Funktionseinheit
- Fach- / Betriebswirt im Sozial- und Gesundheitswesen (in Kooperation mit dem IHK-Bildungszentrum Koblenz und der TÜV Akademie)
- Auszeichnung der IHK für Aus-, Fort und Weiterbildungsmaßnahmen

A-12 Anzahl der Betten im gesamten Krankenhaus nach § 108/109 SGB V (Stichtag 31.12. des Berichtsjahres)

Anzahl Betten: 267

A-13 Fallzahlen des Krankenhauses

Stationäre Patienten: 10688

Ambulante Patienten:

- Fallzählweise: 28131

B Struktur- und Leistungsdaten der Organisationseinheiten / Fachabteilungen

B-1 Innere Medizin (0100)

B-1.1 Name der Organisationseinheit / Fachabteilung

Name: Innere Medizin

Ansprechpartner: Prof. Dr. med. A. Steinmetz

Abteilungsart: Hauptabteilung

Hausanschrift

St. Nikolaus-Stiftshospital GmbH
Hindenburgwall 1
D-56626 Andernach

Telefon: 02632 / 404 0

Telefax: 02632 / 404 5272

Email: information@stiftshospital-andernach.de

Internet: www.stiftshospital-andernach.de

Innere Medizin

Hindenburgwall 1

56626 Andernach

Telefon

Telefon: 02632/404-5497

Fax: 02632/404-5640

Internet

E-Mail: armin.steinmetz@stiftshospital-andernach.de

Homepage: <http://www.stiftshospital-andernach.de/>

B-1.2 Versorgungsschwerpunkte der Organisationseinheit / Fachabteilung

Innere Medizin

- VI01 Diagnostik und Therapie von ischämischen Herzkrankheiten
- VI02 Diagnostik und Therapie der pulmonalen Herzkrankheit und von Krankheiten des Lungenkreislaufes
- VI03 Diagnostik und Therapie sonstiger Formen der Herzkrankheit
- VI04 Diagnostik und Therapie von Krankheiten der Arterien, Arteriolen und Kapillaren
- VI05 Diagnostik und Therapie von Krankheiten der Venen, der Lymphgefäße und der Lymphknoten
- VI06 Diagnostik und Therapie von zerebrovaskulären Krankheiten

- VI07 Diagnostik und Therapie der Hypertonie [Hochdruckkrankheit]
- VI09 Diagnostik und Therapie von hämatologischen Erkrankungen
- VI10 Diagnostik und Therapie von endokrinen Ernährungs- und Stoffwechselkrankheiten (Diabetes, Schilddrüse, ..)
- VI11 Diagnostik und Therapie von Erkrankungen des Magen-Darmtraktes
- VI12 Diagnostik und Therapie von Erkrankungen des Darmausgangs
- VI13 Diagnostik und Therapie von Krankheiten des Peritoneums
- VI14 Diagnostik und Therapie von Erkrankungen der Leber, der Galle und des Pankreas
- VI15 Diagnostik und Therapie von Erkrankungen der Atemwege und der Lunge
- VI16 Diagnostik und Therapie von Krankheiten der Pleura
- VI18 Diagnostik und Therapie von onkologischen Erkrankungen
- VI20 Intensivmedizin
- VI22 Diagnostik und Therapie von Allergien
- VI25 Diagnostik und Therapie von psychischen und Verhaltensstörungen

Sonstige Versorgungsschwerpunkte

- VS00 Endokrinologie/Diabetologie/Stoffwechsel

Kommentar / Erläuterungen:

Die Abteilung ist im Landeskrankenhausplan als Diabetesschwerpunkt geführt und versorgt im Bereich Diabetologie/Endokrinologie sämtliche Patienten mit Diabetes mellitus und deren Folgeerkrankungen einschließlich diabetischem Fußsyndrom, letzteres in einem interdisziplinären Ansatz mit den weiteren Abteilungen des Hauses. Außerdem sind vertragliche Vereinbarungen über ambulante Schulungen von Patienten geschlossen, zudem zur Teilnahme an Disease-Managementprogrammen Diabetes mellitus Typ 2 und KHK. Weitere endokrinologische Störungen wie die der Schilddrüse, der Nebenschilddrüse sowie der Nebennierenrinde und des Nebennierenmarks sowie der Geschlechtsorgane vervollständigen das Endokrinologie-/Stoffwechselfachgebiet, wozu noch Erkrankungen des Fettstoffwechsels zu zählen sind. Erkrankungen der Endokrinologie und des Stoffwechsels zählen als Schrittmacher für viele Herz-Kreislaufkrankungen, ebenso die Problematik der Übergewichtigkeit, zu der Therapieprogramme angeboten werden.

- VS00 Schwerpunkt Kardiologie

Kommentar / Erläuterungen:

Patienten mit Erkrankungen des Herz-Kreislaufsystems zählen zu den hauptsächlichen Aufgaben der Kardiologie, deren Diagnostik und Therapie einen Schwerpunkt des kardiologischen Bereiches darstellen. Das Gewicht liegt auf der Behandlung der koronaren Herzerkrankung, einschließlich Herzinfarkt, Herzinsuffizienz (Herzschwäche) und Herzrhythmusstörungen. Modernste Diagnostik steht zur Verfügung, so zum Beispiel die Möglichkeit, durch "Kardio-MRT" (kernspintomographische Untersuchung des Herzens) das Herz schonend und umfassend zu untersuchen. Vorgenommen werden Implantationen von Herzschrittmachern auch erfolgt die Betreuung dieser Schrittmacherpatienten in unserer Ambulanz (alle Arten von Herzschrittmachern einschließlich biventrikulären Schrittmachern und ICD-Systemen (implantierbare Defibrillatoren)

• VS00 Schwerpunkt Pneumologie

Kommentar / Erläuterungen:

Erkrankungen der Lunge, der Luftröhre und der Bronchien sowie alle Erkrankungen des Rippenfells stehen im Mittelpunkt des Interesses der Pneumologie.

Die Chronische Obstruktive Lungenerkrankung (COPD) und bösartige Lungentumore (Bronchialcarcinom) gehören zu den häufigsten Erkrankungen in der westlichen Welt. Die Lungenentzündung (Pneumonie) stellt eine der häufigsten Infektionskrankheiten dar.

Durch moderne Lungenfunktions-Untersuchungen und endoskopische Verfahren, wie die Videobronchoskopie („Lungenspiegelung“) ist es möglich, unklare Veränderungen im Bereich der Lunge genau zu diagnostizieren und eine spezielle Behandlung einzuleiten. Dabei verzahnt sich die Pneumologie mit den anderen internistischen Schwerpunktabteilungen in unserem Krankenhaus: Bei neu entdeckten Lungen und Bronchialtumoren sowie Tumoren des Rippenfells wird in Zusammenarbeit mit der Hämatologie/Onkologie eine auf die entsprechende Situation ausgerichtete Therapie und Behandlungsnachsorge eingeleitet.

• VS00 Schwerpunkt Gastroenterologie

Kommentar / Erläuterungen:

Dieser Bereich umfasst die Diagnostik und Behandlung der Erkrankungen des gesamten Verdauungssystems. Dazu gehören Erkrankungen der Speiseröhre, des Magens, des Dün- und Dickdarms, sowie der Leber, Gallenblase und Bauchspeicheldrüse. Einen Schwerpunkt stellen die endoskopischen Untersuchungen des Verdauungstraktes inklusive Endosonographie mit auch endoskopisch möglichen operativen Eingriffen dar. Die diagnostischen Möglichkeiten werden in Bezug auf bildgebende Verfahren durch die konventionellen Röntgenuntersuchungen, Computertomographie und Magnetresonanztomographie in unserer Radiologischen Abteilung ergänzt. In einer speziellen Sprechstunde werden Patienten mit chronisch-entzündlichen Darmerkrankungen und infektiösen Lebererkrankungen (Hepatitis) betreut. Die interdisziplinäre Zusammenarbeit mit der abdominalchirurgischen Abteilung im Hause ist von großer Bedeutung, da oft zusätzliche operative Behandlungen erforderlich sind. So werden z.B. Patienten mit Dickdarmtumoren nach end

• VS00 Schwerpunkt Hämatologie / Internistische Onkologie

Kommentar / Erläuterungen:

Einen Schwerpunkt der Inneren Abteilung bilden Erkrankungen des Blutes und Tumore. Moderne diagnostische Möglichkeiten zur Erkennung auch von seltenen Blut- oder Knochenmarkserkrankungen sind verfügbar. In unserer Onkologischen Tagesklinik widmen wir uns neben der Früherkennung von Tumorerkrankungen insbesondere deren medikamentöser Behandlung. Unser erklärtes Ziel ist es dabei, hochwirksame, aber dennoch schonende Therapieverfahren einzusetzen. Dabei können die meisten Behandlungsverfahren teilstationär verabreicht werden, so dass vollstationäre Aufenthalte vermieden werden. Bei schweren, unheilbaren Tumorleiden bestehen große Erfahrungen in einer Linderung zur Verbesserung der Lebensqualität einschließlich einer umfassenden Schmerztherapie.

B-1.3 Medizinisch-pflegerische Leistungsangebote der Organisationseinheit / Fachabteilung

Sonstige medizinisch-pflegerische Leistungsangebote

• • MP00 Hypertonieschulung

• • MP00 Diabetikerschulung

• • MP00 Raucherentwöhnung

B-1.4 Nicht-medizinische Serviceangebote der Organisationseinheit / Fachabteilung

B-1.5 Fallzahlen der Organisationseinheit / Fachabteilung

Vollstationäre Fallzahl: 3663

B-1.6 Hauptdiagnosen nach ICD

ICD-10 Nummer	Fallzahl	Umgangssprachliche Beschreibung
I50	232	Herzschwäche (=Herzinsuffizienz)
I48	140	Herzrhythmusstörung in den Herzvorhöfen (=Vorhofflattern oder Vorhofflimmern)
J18	135	Lungenentzündung durch unbekanntes Erreger
I20	127	Anfallartige Schmerzen in der Herzgegend mit Beengungsgefühl(=Angina pectoris)
R55	105	Anfallsartige, kurz dauernde Bewusstlosigkeit (=Ohnmacht) und Zusammensinken
I10	96	Bluthochdruck ohne bekannte Ursache
K52	73	Sonstige Magen-Darm Entzündungen ohne infektiöse Ursache
J44	68	Sonstige chronische Lungenkrankheiten mit erhöhtem Atemwegswiderstand
I21	50	Frischer Herzinfarkt
K29	46	Magen- oder Zwölffingerdarmentzündung
I11	46	Herzkrankheit aufgrund von Bluthochdruck
J18	41	Lungenentzündung durch unbekanntes Erreger
N39	36	Sonstige Krankheiten des Harnsystems (z.B. Harnwegsinfektion, unfreiwilliger Harnverlust)
G45	33	Kurzzeitige Hirndurchblutungsstörung mit neurologischen Funktionsstörungen oder verwandte Syndrome
A09	33	Durchfall oder Magendarmentzündung, vermutlich infektiösen Ursprungs

Tabelle B-1.6 Innere Medizin: Hauptdiagnosen nach ICD

B-1.7 Prozeduren nach OPS

OPS-301 Ziffer	Fallzahl	Umgangssprachliche Beschreibung
1-632	1687	Spiegelung der Speiseröhre, des Magens und des Zwölffingerdarmes
1-650	772	Dickdarmspiegelung
8-800	536	Transfusion von Vollblut, Konzentraten roter Blutkörperchen oder Konzentraten von Blutgerinnungsplättchen
3-200	495	Computertomographie (CT) des Schädels ohne Kontrastmittel
1-710	397	Messung des Atemwegswiderstands und des funktionellen Residualvolumens in einer luftdichten Kabine
8-930	383	Kontinuierliche elektronische Überwachung (über Bildschirm) von Atmung, Herz und Kreislauf
3-222	251	Computertomographie des Brustkorbs mit Kontrastmittel
3-225	219	Computertomographie des Bauchraums mit Kontrastmittel
1-444	128	Entnahme einer Gewebeprobe des unteren Verdauungstraktes (z.B. des Dickdarmes) bei einer Spiegelung
8-810	124	Transfusion von Blutplasma, Blutplasmabestandteilen oder gentechnisch hergestellten Plasmaeiweißen
8-390	115	Lagerungsbehandlung
1-620	108	Spiegelung der Luftröhre und der Bronchien
8-640	103	Externe Elektroschocktherapie des Herzrhythmus

OPS- 301 Ziffer	Fallzahl	Umgangssprachliche Beschreibung
3-824	101	Magnetresonanztomographie des Herzens mit Kontrastmittel
8-800	100	Transfusion von Vollblut, Konzentraten roter Blutkörperchen oder Konzentraten von Blutgerinnungsplättchen

Tabelle B-1.7 Innere Medizin: Prozeduren nach OPS

B-1.8 Ambulante Behandlungsmöglichkeiten

- Innere Medizin

B-1.9 Ambulante Operationen nach § 115b SGB V

Es wurden keine ambulante Operationen nach § 115b SGB V durchgeführt.

B-1.10 Zulassung zum Durchgangs-Arztverfahren der Berufsgenossenschaft

- Ein Arzt mit ambulanter D-Arzt-Zulassung ist nicht vorhanden.
- Es liegt keine BG-Zulassung vor.

B-1.11 Apparative Ausstattung

- AA01 Angiographiegerät

- AA03 Belastungs-EKG/ Ergometrie

- AA05 Bodyplethysmographie

- AA08 Computertomograph (CT)

- 24h-Notfallverfügbarkeit ist gegeben

Kommentar / Erläuterungen:

im Rahmen der Zusammenarbeit mit der Radiologie / Nuklearmedizin

- AA12 Endoskopie

- AA13 Geräte der invasiven Kardiologie (z.B. Herzkatheterlabor, Ablationsgenerator, Kardioversionsgerät, Herzschrittmacherlabor)

- 24h-Notfallverfügbarkeit ist gegeben

- AA18 Hochfrequenztherapiegerät

- AA19 Kipptisch (z.B. zur Diagnose des orthostatischen Syndroms)

- AA20 Laser

- AA21 Lithotripter (ESWL)

- AA22 Magnetresonanztomograph (MRT)

- 24h-Notfallverfügbarkeit ist gegeben

Kommentar / Erläuterungen:

im Rahmen der Zusammenarbeit mit der Radiologie / Nuklearmedizin

- AA27 Röntgengerät/ Durchleuchtungsgerät (z.B. C-Bogen)

- 24h-Notfallverfügbarkeit ist gegeben

- AA29 Sonographiegerät/ Dopplersonographiegerät

- AA31 Spirometrie/ Lungenfunktionsprüfung

- AA32 Szintigraphiescanner/ Gammakamera (Szintillationskamera)

Kommentar / Erläuterungen:

im Rahmen der Zusammenarbeit mit der Radiologie / Nuklearmedizin

B-1.12 Personelle Ausstattung

B-1.12.1 Ärzte

Ärzte	Anzahl Vollkräfte	Kommentar/ Ergänzung
Ärzte insgesamt (außer Belegärzte)	15,6	
davon Fachärzte (außer Belegärzte)	8,0	

Tabelle B-1.12 Innere Medizin: Anzahl Ärzte

B-1.12.1 Ärzte (Fachexpertise Qualifikationen)

- AQ23 Innere Medizin und Allgemeinmedizin (Hausarzt)

- AQ24 Innere Medizin und SP Angiologie

- AQ25 Innere Medizin und SP Endokrinologie und Diabetologie

- AQ26 Innere Medizin und SP Gastroenterologie

- AQ27 Innere Medizin und SP Hämatologie und Onkologie

- AQ28 Innere Medizin und SP Kardiologie

- AQ30 Innere Medizin und SP Pneumologie

Sonstige Fachexpertisen (Qualifikationen)

- AQ00 Weiterbildungsermächtigung

Kommentar / Erläuterungen:

Die Weiterbildungsermächtigung für die Innere Medizin liegt vor (72 Monate).

B-1.12.1 Ärzte (Fachexpertise Zusatzweiterbildung)

B-1.12.2 Pflegepersonal

<i>Pflegekräfte</i>	<i>Anzahl Vollkräfte</i>	<i>Kommentar/ Ergänzung</i>
Pflegekräfte insgesamt	44	
Davon examinierte Gesundheits- und Krankenpfleger bzw. Gesundheits- und Kinderkrankenpfleger (3 Jahre, ohne und mit entsprechender Fachweiterbildung)	41,7	
Davon examinierte Gesundheits- und Krankenpfleger bzw. Gesundheits- und Kinderkrankenpfleger (3 Jahre, mit entsprechender Fachweiterbildung)	7,0	

Tabelle B-1.12 Innere Medizin: Anzahl Pflegekräfte

B-1.12.3 Spezielles therapeutisches Personal

• SP02 Arzthelfer

• SP04 Diätassistenten

• SP11 Kinästhetikbeauftragte

• SP17 Oecotrophologen

• SP18 Orthopädietechniker

Kommentar / Erläuterungen:
im Rahmen einer Kooperationsvereinbarung

• SP22 Podologen

• SP23 Psychologen

• SP24 Psychotherapeuten

Kommentar / Erläuterungen:
im Rahmen einer Kooperation

• SP25 Sozialarbeiter

Kommentar / Erläuterungen:
Sozialdienst des Krankenhauses

• SP26 Sozialpädagogen

Kommentar / Erläuterungen:
Sozialdienst des Krankenhauses

• SP27 Stomatherapeuten

- SP28 Wundmanager

Kommentar / Erläuterungen:
AG Wundversorgung

Sonstiges spezielles therapeutisches Personal

- SP00 Funktionsdienst Endoskopie

Kommentar / Erläuterungen:

Im Bereich des Funktionsdienstes der Endoskopie sind 3,0 VK beschäftigt. Hiervon sind 2,0 VK examinierte Pflegekräfte und 2,0 VK mit Fachweiterbildung

- SP00 Funktionsdienst Kardiologie

Kommentar / Erläuterungen:

Im Bereich des Funktionsdienstes der Kardiologie sind 3,51 VK beschäftigt. Hiervon sind 3,1 VK examinierte Pflegekräfte und 1,5 VK mit Fachweiterbildung

- SP00 Funktionsdienst Labor

Kommentar / Erläuterungen:

Im Bereich des Funktionsdienstes der Labormedizin sind 7,57 VK beschäftigt.

B-2 Hämatologisch / Internistische Onkologie (0105)

B-2.1 Name der Organisationseinheit / Fachabteilung

Name: Hämatologisch / Internistische Onkologie

Ansprechpartner: Dr. med. D. Niemann

Abteilungsart: Hauptabteilung

Hausanschrift

St. Nikolaus-Stiftshospital GmbH
Hindenburgwall 1
D-56626 Andernach

Telefon: 02632 / 404 0

Telefax: 02632 / 404 5272

Email: information@stiftshospital-andernach.de

Internet: www.stiftshospital-andernach.de

Hämatologisch / Internistische Onkologie
Hindenburgwall 1

56626 Andernach

Telefon

Telefon: 02632/404-5498

Fax: 02632/404-5640

Internet

E-Mail: armin.steinmetz@stiftshospital-andernach.de

Homepage: <http://www.stiftshospital-andernach.de/>

B-2.2 Versorgungsschwerpunkte der Organisationseinheit / Fachabteilung

Innere Medizin

- VI01 Diagnostik und Therapie von ischämischen Herzkrankheiten

Es wurden noch keine Angaben gemacht!

- VI02 Diagnostik und Therapie der pulmonalen Herzkrankheit und von Krankheiten des Lungenkreislaufes

Es wurden noch keine Angaben gemacht!

- VI03 Diagnostik und Therapie sonstiger Formen der Herzkrankheit

Es wurden noch keine Angaben gemacht!

- VI04 Diagnostik und Therapie von Krankheiten der Arterien, Arteriolen und Kapillaren

Es wurden noch keine Angaben gemacht!

- VI05 Diagnostik und Therapie von Krankheiten der Venen, der Lymphgefäße und der Lymphknoten

Es wurden noch keine Angaben gemacht!

- VI06 Diagnostik und Therapie von zerebrovaskulären Krankheiten
Es wurden noch keine Angaben gemacht!
- VI07 Diagnostik und Therapie der Hypertonie [Hochdruckkrankheit]
Es wurden noch keine Angaben gemacht!
- VI08 Diagnostik und Therapie von Nierenerkrankungen
Es wurden noch keine Angaben gemacht!
- VI09 Diagnostik und Therapie von hämatologischen Erkrankungen
Es wurden noch keine Angaben gemacht!
- VI10 Diagnostik und Therapie von endokrinen Ernährungs- und Stoffwechselkrankheiten (Diabetes, Schilddrüse, ..)
Es wurden noch keine Angaben gemacht!
- VI11 Diagnostik und Therapie von Erkrankungen des Magen-Darmtraktes
Es wurden noch keine Angaben gemacht!
- VI12 Diagnostik und Therapie von Erkrankungen des Darmausgangs
Es wurden noch keine Angaben gemacht!
- VI13 Diagnostik und Therapie von Krankheiten des Peritoneums
Es wurden noch keine Angaben gemacht!
- VI14 Diagnostik und Therapie von Erkrankungen der Leber, der Galle und des Pankreas
Es wurden noch keine Angaben gemacht!
- VI15 Diagnostik und Therapie von Erkrankungen der Atemwege und der Lunge
Es wurden noch keine Angaben gemacht!
- VI16 Diagnostik und Therapie von Krankheiten der Pleura
Es wurden noch keine Angaben gemacht!
- VI17 Diagnostik und Therapie von rheumatologischen Erkrankungen
Es wurden noch keine Angaben gemacht!
- VI18 Diagnostik und Therapie von onkologischen Erkrankungen
Es wurden noch keine Angaben gemacht!
- VI19 Diagnostik und Therapie von infektiösen und parasitären Krankheiten
Es wurden noch keine Angaben gemacht!
- VI20 Intensivmedizin
Es wurden noch keine Angaben gemacht!
- VI21 Betreuung von Patienten vor und nach Transplantationen
Es wurden noch keine Angaben gemacht!
- VI22 Diagnostik und Therapie von Allergien
Es wurden noch keine Angaben gemacht!
- VI23 Diagnostik und Therapie von angeborenen und erworbenen Immundefekterkrankungen (einschließlich HIV und AIDS)
Es wurden noch keine Angaben gemacht!

• VI24 Diagnostik und Therapie von geriatrischen Erkrankungen

Es wurden noch keine Angaben gemacht!

• VI25 Diagnostik und Therapie von psychischen und Verhaltensstörungen

Es wurden noch keine Angaben gemacht!

• VI26 Naturheilkunde

Es wurden noch keine Angaben gemacht!

• VI27 Spezialsprechstunde

Es wurden noch keine Angaben gemacht!

Sonstige Versorgungsschwerpunkte

• VS00 Hämato- Onkologische Tagesklinik

B-2.3 Medizinisch-pflegerische Leistungsangebote der Organisationseinheit /
Fachabteilung

B-2.4 Nicht-medizinische Serviceangebote der Organisationseinheit / Fachabteilung

Räumlichkeiten

• SA08 Teeküche für Patienten

B-2.5 Fallzahlen der Organisationseinheit / Fachabteilung

Vollstationäre Fallzahl: 0

B-2.6 Hauptdiagnosen nach ICD

Es wurden keine Diagnosen nach ICD-10 erstellt.

B-2.7 Prozeduren nach OPS

Es wurden keine Prozeduren nach OPS angewandt.

B-2.8 Ambulante Behandlungsmöglichkeiten

Ambulante Behandlungsmöglichkeiten werden nicht angeboten.

B-2.9 Ambulante Operationen nach § 115b SGB V

Es wurden keine ambulante Operationen nach § 115b SGB V durchgeführt.

B-2.10 Zulassung zum Durchgangs-Arztverfahren der Berufsgenossenschaft

- Ein Arzt mit ambulanter D-Arzt-Zulassung ist nicht vorhanden.
- Es liegt keine BG-Zulassung vor.

B-2.11 Apparative Ausstattung

- AA29 Sonographiegerät/ Dopplersonographiegerät

B-2.12 Personelle Ausstattung

B-2.12.1 Ärzte

Ärzte	Anzahl Vollkräfte	Kommentar/ Ergänzung
Ärzte insgesamt (außer Belegärzte)	1,6	
davon Fachärzte (außer Belegärzte)	1,6	

Tabelle B-2.12 Hämatologisch / Internistische Onkologie: Anzahl Ärzte

B-2.12.1 Ärzte (Fachexpertise Qualifikationen)

- AQ23 Innere Medizin und Allgemeinmedizin (Hausarzt)
- AQ27 Innere Medizin und SP Hämatologie und Onkologie

B-2.12.1 Ärzte (Fachexpertise Zusatzweiterbildung)

B-2.12.2 Pflegepersonal

Pflegekräfte	Anzahl Vollkräfte	Kommentar/ Ergänzung
Pflegekräfte insgesamt	2,0	
Davon examinierte Gesundheits- und Krankenpfleger bzw. Gesundheits- und Kinderkrankenpfleger (3 Jahre, ohne und mit entsprechender Fachweiterbildung)	2,0	
Davon examinierte Gesundheits- und Krankenpfleger bzw. Gesundheits- und Kinderkrankenpfleger (3 Jahre, mit entsprechender Fachweiterbildung)	1,0	

Tabelle B-2.12 Hämatologisch / Internistische Onkologie: Anzahl Pflegekräfte

B-2.12.3 Spezielles therapeutisches Personal

- SP02 Arzthelfer

- SP23 Psychologen

- SP24 Psychotherapeuten

- SP25 Sozialarbeiter

- SP26 Sozialpädagogen

Kommentar / Erläuterungen:

Sozialdienst des Krankenhauses

B-3 Allgemeine Chirurgie (1500)

B-3.1 Name der Organisationseinheit / Fachabteilung

Name: Allgemeine Chirurgie

Ansprechpartner: Dr. med. H.P.Schöpfer

Abteilungsart: Hauptabteilung

Hausanschrift

St. Nikolaus-Stiftshospital GmbH
Hindenburgwall 1
D-56626 Andernach

Telefon: 02632 / 404 0

Telefax: 02632 / 404 5272

Email: information@stiftshospital-andernach.de

Internet: www.stiftshospital-andernach.de

Allgemeine Chirurgie
Hindenburgwall 1

56626 Andernach

Telefon

Telefon: 02632/404-5309

Fax: 02632/404-5216

Internet

E-Mail: schoepper@stiftshospital-andernach.de

Homepage: <http://www.stiftshospital-andernach.de/>

B-3.2 Versorgungsschwerpunkte der Organisationseinheit / Fachabteilung

Chirurgie

Gefäßchirurgie/Viszeralchirurgie

- VC16 Aortenaneurysmachirurgie
- VC17 Offen chirurgische und endovaskuläre Behandlung von Gefäßerkrankungen
- VC18 Konservative Behandlung von arteriellen Gefäßerkrankungen
- VC19 Diagnostik und Therapie von venösen Erkrankungen (z.B. Thrombosen, Krampfadern) und Folgeerkrankungen (z.B. Ulcus cruris/ offenes Bein)
- VC21 Endokrine Chirurgie
- VC22 Magen-Darm-Chirurgie
- VC23 Leber-, Gallen-, Pankreaschirurgie
- VC24 Tumorchirurgie

Allgemeine Chirurgie

• VC55 Minimal-invasive laparoskopische Operationen

• VC56 Minimal-invasive endoskopische Operationen

• VC57 Plastisch rekonstruktive Eingriffe

• VC58 Spezialsprechstunde

B-3.3 Medizinisch-pflegerische Leistungsangebote der Organisationseinheit / Fachabteilung

B-3.4 Nicht-medizinische Serviceangebote der Organisationseinheit / Fachabteilung

B-3.5 Fallzahlen der Organisationseinheit / Fachabteilung

Vollstationäre Fallzahl: 1427

B-3.6 Hauptdiagnosen nach ICD

ICD-10 Nummer	Fallzahl	Umgangssprachliche Beschreibung
K40	157	Leistenbruch
K80	108	Gallensteinleiden
K35	88	Akute Blinddarmentzündung
I83	65	Krampfadern an den Beinen
K52	44	Sonstige Magen-Darm Entzündungen ohne infektiöse Ursache
K57	37	Krankheit des Darmes mit sackförmigen Ausstülpungen der Darmwand
R10	35	Bauch- oder Beckenschmerzen
K43	30	Eingeweidebruch (=Hernie) an der mittleren / seitlichen Bauchwand
E11	26	Alterszucker (=Typ 2 Diabetes mellitus, nicht von Anfang an mit Insulinabhängigkeit)
L05	25	Äußere blind endende Fistel in der Mittellinie der Kreuz-Steißbein-Region
R10	24	Bauch- oder Beckenschmerzen
K59	22	Sonstige Darmfunktionsstörungen
E04	20	Sonstige Vergrößerung der Schilddrüse, ohne Überfunktion der Schilddrüse (z.B. wegen Jodmangel)
I84	20	Hämorrhoiden (=knotenförmige Erweiterung bzw. Zellvermehrung des Mastdarmschwellkörpers)
K42	20	Nabelbruch

Tabelle B-3.6 Allgemeine Chirurgie: Hauptdiagnosen nach ICD

B-3.7 Prozeduren nach OPS

OPS-301 Ziffer	Fallzahl	Umgangssprachliche Beschreibung
3-225	238	Computertomographie des Bauchraums mit Kontrastmittel

OPS-301 Ziffer	Fallzahl	Umgangssprachliche Beschreibung
8-930	142	Kontinuierliche elektronische Überwachung (über Bildschirm) von Atmung, Herz und Kreislauf
8-800	94	Transfusion von Vollblut, Konzentraten roter Blutkörperchen oder Konzentraten von Blutgerinnungsplättchen
1-632	91	Spiegelung der Speiseröhre, des Magens und des Zwölffingerdarmes
5-511	87	Gallenblasenentfernung
5-470	58	Blinddarmentfernung
1-650	52	Dickdarmspiegelung
1-440	50	Entnahme einer Gewebeprobe des oberen Verdauungstrakts, der Gallengänge oder der Bauchspeicheldrüse bei einer Spiegelung
1-444	46	Entnahme einer Gewebeprobe des unteren Verdauungstraktes (z.B. des Dickdarmes) bei einer Spiegelung
8-831	46	Legen, Wechsel oder Entfernung eines Katheters in Venen, die direkt zum Herzen führen
5-493	45	Operative Behandlung von Hämorrhoiden (=knotenförmige Erweiterung bzw. Zellvermehrung des Mastdarmschwellkörpers) (z.B. durch Abbinden, Veröden, Entfernen)
3-207	43	Computertomographie des Bauchraums ohne Kontrastmittel
5-530	42	Verschluss von Eingeweidebrüchen (=Hernien), die im Leistenbereich austreten
5-530	38	Verschluss von Eingeweidebrüchen (=Hernien), die im Leistenbereich austreten

Tabelle B-3.7 Allgemeine Chirurgie: Prozeduren nach OPS

B-3.8 Ambulante Behandlungsmöglichkeiten

• Allgemeinchirurgische Ambulanz

Angebotene Leistungen:

Es werden alle ambulanten Behandlungsmöglichkeiten der Allgemeinchirurgie angeboten

B-3.9 Ambulante Operationen nach § 115b SGB V

OPS-301 Ziffer	Fallzahl	Umgangssprachliche Beschreibung
1-502	26	Biopsie an Muskeln und Weichteilen durch Inzision
5-530	6	Verschluss von Eingeweidebrüchen (=Hernien), die im Leistenbereich austreten
5-385	≤5	Unterbindung, Entfernen oder Herausziehen von Krampfadern
5-494	≤5	Durchtrennung des Sphincter ani [Spinkterotomie]
5-491	≤5	Operative Behandlung von Analfisteln
5-493	≤5	Operative Behandlung von Hämorrhoiden (=knotenförmige Erweiterung bzw. Zellvermehrung des Mastdarmschwellkörpers) (z.B. durch Abbinden, Veröden, Entfernen)

Tabelle B-3.9 Allgemeine Chirurgie: Ambulante Operationen nach § 115b SGB V

B-3.10 Zulassung zum Durchgangs-Arztverfahren der Berufsgenossenschaft

- Ein Arzt mit ambulanter D-Arzt-Zulassung ist nicht vorhanden.
- Es liegt keine BG-Zulassung vor.

B-3.11 Apparative Ausstattung

- AA01 Angiographiegerät
- AA07 Cell Saver (im Rahmen einer Bluttransfusion)
- AA12 Endoskopie
- AA14 Geräte für Nierenersatzverfahren (Hämofiltration, Dialyse, Peritonealdialyse)
 - 24h-Notfallverfügbarkeit ist gegeben
- AA29 Sonographiegerät/ Dopplersonographiegerät

B-3.12 Personelle Ausstattung

B-3.12.1 Ärzte

Ärzte	Anzahl Vollkräfte	Kommentar/ Ergänzung
Ärzte insgesamt (außer Belegärzte)	5,8	
davon Fachärzte (außer Belegärzte)	4,0	

Tabelle B-3.12 Allgemeine Chirurgie: Anzahl Ärzte

B-3.12.1 Ärzte (Fachexpertise Qualifikationen)

- AQ06 Allgemeine Chirurgie
- AQ07 Gefäßchirurgie
- AQ12 Thoraxchirurgie
- AQ13 Viszeralchirurgie

Sonstige Fachexpertisen (Qualifikationen)

- AQ00 Weiterbildungsermächtigung

Kommentar / Erläuterungen:

Die Weiterbildungsermächtigung für die Allgemein Chirurgie liegt vor.

B-3.12.1 Ärzte (Fachexpertise Zusatzweiterbildung)

- ZF31 Phlebologie

B-3.12.2 Pflegepersonal

Pflegekräfte	Anzahl Vollkräfte	Kommentar/ Ergänzung
Pflegekräfte insgesamt	16,8	

Pflegekräfte	Anzahl Vollkräfte	Kommentar/ Ergänzung
Davon examinierte Gesundheits- und Krankenpfleger bzw. Gesundheits- und Kinderkrankenpfleger (3 Jahre, ohne und mit entsprechender Fachweiterbildung)	15,6	
Davon examinierte Gesundheits- und Krankenpfleger bzw. Gesundheits- und Kinderkrankenpfleger (3 Jahre, mit entsprechender Fachweiterbildung)	4,0	

Tabelle B-3.12 Allgemeine Chirurgie: Anzahl Pflegekräfte

B-3.12.3 Spezielles therapeutisches Personal

• SP02 Arzthelfer

• SP11 Kinästhetikbeauftragte

• SP14 Logopäden

Kommentar / Erläuterungen:
im Rahmen einer Kooperation

• SP18 Orthopädietechniker

Kommentar / Erläuterungen:
im Rahmen einer Kooperation

• SP22 Podologen

• SP25 Sozialarbeiter

Kommentar / Erläuterungen:
Sozialdienst des Krankenhauses

• SP26 Sozialpädagogen

Kommentar / Erläuterungen:
Sozialdienst des Krankenhauses

• SP27 Stomatherapeuten

• SP28 Wundmanager

Sonstiges spezielles therapeutisches Personal

• SP00 Funktionsdienst Anästhesie

Kommentar / Erläuterungen:
Im Bereich des Funktionsdienstes der Anästhesie sind 7,58 VK beschäftigt. Hiervon sind 7,58 VK examinierte Pflegekräfte und 6,25 VK mit Fachweiterbildung

- SP00 Funktionsdienst OP-Pflege (incl. Zentralsterilisation und Unfallambulanz)

Kommentar / Erläuterungen:

Im Bereich des Funktionsdienstes der OP-Pflege sind 18,18 VK beschäftigt. Hiervon sind 14,68 VK examinierte Pflegekräfte und 10,0 VK mit Fachweiterbildung

B-4 Unfall-, Hand- und Wiederherstellungschirurgie (1600)

B-4.1 Name der Organisationseinheit / Fachabteilung

Name: Unfall-, Hand- und Wiederherstellungschirurgie

Ansprechpartner: Dr. med. M. Seif El Nasr

Abteilungsart: Hauptabteilung

Hausanschrift

St. Nikolaus-Stiftshospital GmbH
Hindenburgwall 1
D-56626 Andernach

Telefon: 02632 / 404 0
Telefax: 02632 / 404 5272
Email: information@stiftshospital-andernach.de
Internet: www.stiftshospital-andernach.de
Unfall-, Hand- und Wiederherstellungschirurgie
Hindenburgwall 1

56626 Andernach

Telefon

Telefon: 02632/404-5422
Fax: 02632/404-5216

Internet

E-Mail: mahmoud.seif@stiftshospital-andernach.de
Homepage: <http://www.stiftshospital-andernach.de/>

B-4.2 Versorgungsschwerpunkte der Organisationseinheit / Fachabteilung

Chirurgie

Unfall- und Wiederherstellungschirurgie

• VC26 Metall-/ Fremdkörperentfernungen

Kommentar / Erläuterungen:

Entfernung von Osteosynthesematerial nach Frakturausheilung

• VC27 Bandrekonstruktionen/ Plastiken

Kommentar / Erläuterungen:

Bandnaht oder Bandersatz an großen und kleinen Gelenken, insbesondere an der Hand sowie am Kniegelenk

• VC28 Gelenkersatzverfahren/ Endo-Prothetik

Kommentar / Erläuterungen:

Ersatz des Hüftgelenkes, Kniegelenkes, Schultergelenkes und Oberarm-Speichen-Gelenkes bei Verschleiß oder gelenknahen Knochenbrüchen

• VC29 Behandlung von Dekubitalgeschwüren

Kommentar / Erläuterungen:

Behandlung chronischer Wunden mit Vakuumversiegelung sowie plastischer Weichteildeckung durch Verschiebelappen der Haut oder freie Hauttransplantation

• VC30 Septische Knochenchirurgie

Kommentar / Erläuterungen:

Behandlung akuter und chronischer Knocheneiterungen mit Herdsanierung und Wiederherstellung der Kontinuität des Knochen

• VC31 Diagnostik und Therapie von Knochenentzündungen

• VC32 Diagnostik und Therapie von Verletzungen des Kopfes

Kommentar / Erläuterungen:

Behandlung des leichten und mittelschweren gedeckten Schädel-Hirn-Trauma, Diagnostik und Primärversorgung aller Schädelverletzung höherer Schweregrade

• VC33 Diagnostik und Therapie von Verletzungen des Halses

• VC34 Diagnostik und Therapie von Verletzungen des Thorax

Kommentar / Erläuterungen:

Behandlung von Rippenbrüchen, Luftaustritt in das Rippenfell (Pneumothorax), Lungenquetschungen

• VC35 Diagnostik und Therapie von Verletzungen der Lumbosakralgegend, der Lendenwirbelsäule und des Beckens

Kommentar / Erläuterungen:

Verschleißkrankheiten der Lendenwirbelsäule mit Nervenkompression (zB Bandscheibe oder enger Spinalkanal)

Brüche der Wirbelsäule mit innerer Stabilisierung und Wirbelsersatz

Minimalinvasive Behandlung von Brüchen der Wirbelsäule

Brüche des Becken und des Hüftgelenkes mit operativer Versorgung

• VC36 Diagnostik und Therapie von Verletzungen der Schulter und des Oberarmes

Kommentar / Erläuterungen:

Versorgung von Brüchen des Schultergürtel, des Oberarmkopfes und des Oberarmschaftes mit allen modernen Osteosyntheseverfahren

• VC37 Diagnostik und Therapie von Verletzungen des Ellenbogens und des Unterarmes

Kommentar / Erläuterungen:

Behandlung aller Brüchen und Verrenkungen des Ellbogen einschließlich Nerven- und Gefäßverletzungen. Versorgung kindlicher Verletzungen mit altersentsprechenden Behandlungsverfahren

• VC38 Diagnostik und Therapie von Verletzungen des Handgelenkes und der Hand

Kommentar / Erläuterungen:

Versorgung von Verletzung aller Schweregrade inklusive mikrochirurgischer Versorgung sowie Wiederherstellung nach Verletzungen

• VC39 Diagnostik und Therapie von Verletzungen der Hüfte und des Oberschenkels

Kommentar / Erläuterungen:

Behandlung von Brüchen durch gelenkerhaltende oder gelenkersetzende Maßnahmen, Versorgung von Brüchen bei einliegender Hüft- oder Knieprothese durch Spezialimplantate

• VC40 Diagnostik und Therapie von Verletzungen des Knies und des Unterschenkels

Kommentar / Erläuterungen:

Arthroskopische und offene Wiederherstellung von Knieverletzung sowohl am knöchernen als auch Bandapparat, Versorgung aller Arten der Frakturen mit begleitendem Weichteilschaden am Oberschenkel- und Unterschenkelknochen

• VC41 Diagnostik und Therapie von Verletzungen der Knöchelregion und des Fußes

Kommentar / Erläuterungen:

Akutversorgung der Brüche und Verrenkungen der Sprunggelenke und des Fußes, Korrektur von Fußdeformitäten (zB Hallux valgus, Metatarsus primus varus)

• VC42 Diagnostik und Therapie von sonstigen Verletzungen

Kommentar / Erläuterungen:

Versorgung abdomineller Verletzungen in Zusammenarbeit mit der Viszeralchirurgie im Hause

B-4.3 Medizinisch-pflegerische Leistungsangebote der Organisationseinheit / Fachabteilung

Sonstige medizinisch-pflegerische Leistungsangebote

- MP00 Überleitung in ambulante Pflege
Zusätzliches Leistungsangebot

Kommentar / Erläuterungen:

Überleitung in ambulante Pflege
Ambulante Wundtherapie

B-4.4 Nicht-medizinische Serviceangebote der Organisationseinheit / Fachabteilung

B-4.5 Fallzahlen der Organisationseinheit / Fachabteilung

Vollstationäre Fallzahl: 1392

B-4.6 Hauptdiagnosen nach ICD

ICD-10 Nummer	Fallzahl	Umgangssprachliche Beschreibung
S06	115	Verletzungen innerhalb des Schädels (v.a. Gehirnerschütterung)
S72	91	Oberschenkelbruch
S52	88	Knochenbruch des Unterarmes
S82	56	Knochenbruch des Unterschenkels, einschließlich des oberen Sprunggelenkes
M72	35	Bindegewebswucherungen
M22	31	Krankheiten der Patella
M23	30	Binnenschädigung des Kniegelenkes (v.a. Meniskusschäden)
M17	27	Chronischer Kniegelenksverschleiß mit zunehmender Gelenkversteifung (=Arthrose)
S92	23	Knochenbruch des Fußes [ausgenommen Bruch des oberen Sprunggelenks]
G56	22	Nervenschädigung eines Nervens der oberen Gliedmaße (außer bei akuter Verletzung)
M54	21	Rückenschmerzen
M16	20	Chronischer Hüftgelenksverschleiß mit zunehmender Gelenkversteifung (=Arthrose)

ICD-10 Nummer	Fallzahl	Umgangssprachliche Beschreibung
S30	13	Oberflächliche Verletzungen des Bauches, der Lenden-/Kreuzbeinregion oder des Beckens
S32	12	Bruch der Lendenwirbelsäule oder des Beckens
M51	12	Sonstige Bandscheibenschäden (v.a. im Lendenwirbelsäulenbereich)

Tabelle B-4.6 Unfall-, Hand- und Wiederherstellungschirurgie: Hauptdiagnosen nach ICD

B-4.7 Prozeduren nach OPS

OPS-301 Ziffer	Fallzahl	Umgangssprachliche Beschreibung
8-800	123	Transfusion von Vollblut, Konzentraten roter Blutkörperchen oder Konzentraten von Blutgerinnungsplättchen
8-930	88	Kontinuierliche elektronische Überwachung (über Bildschirm) von Atmung, Herz und Kreislauf
3-200	80	Computertomographie (CT) des Schädels ohne Kontrastmittel
3-205	54	Computertomographie des Muskel-Skelettsystems ohne Kontrastmittel
5-812	53	Operation am Gelenkknorpel oder an den sichelförmigen Knorpelscheiben (=Menisken) mittels Gelenkspiegel (=Arthroskop)
5-984	41	Mikrochirurgische Technik
5-812	37	Operation am Gelenkknorpel oder an den sichelförmigen Knorpelscheiben (=Menisken) mittels Gelenkspiegel (=Arthroskop)
5-916	31	Vorübergehende Weichteildeckung
3-802	30	Kernspintomographie von Wirbelsäule und Rückenmark ohne Kontrastmittel
5-812	30	Operation am Gelenkknorpel oder an den sichelförmigen Knorpelscheiben (=Menisken) mittels Gelenkspiegel (=Arthroskop)
5-794	26	Stellungskorrektur eines mehrteiligen Knochenbruches ohne intakte Weichteilbedeckung (=offene Reposition) im Gelenkbereich eines langen Röhrenknochens mittels Knochenstabilisierungsmaterial (z.B. Drähte, Schrauben, Platten, externer Fixateur)
5-812	24	Operation am Gelenkknorpel oder an den sichelförmigen Knorpelscheiben (=Menisken) mittels Gelenkspiegel (=Arthroskop)
5-794	23	Stellungskorrektur eines mehrteiligen Knochenbruches ohne intakte Weichteilbedeckung (=offene Reposition) im Gelenkbereich eines langen Röhrenknochens mittels Knochenstabilisierungsmaterial (z.B. Drähte, Schrauben, Platten, externer Fixateur)
5-820	23	Einsetzen eines Gelenkersatzes (=Gelenkendoprothese) am Hüftgelenk

Tabelle B-4.7 Unfall-, Hand- und Wiederherstellungschirurgie: Prozeduren nach OPS

B-4.8 Ambulante Behandlungsmöglichkeiten

• Unfallchirurgische Ambulanz

Angebotene Leistungen:

Für die ambulante Notfallversorgung stehen die Ambulanzen der medizinischen Fachabteilungen zur Verfügung. Darüber hinaus werden zur ambulanten Behandlung all diejenigen Operationen aller Fachrichtungen angeboten, die – sofern medizinisch vertretbar – ambulant durchgeführt werden können. Die Abteilung Unfall-, Hand- und Wiederherstellungschirurgie bietet rund um die Uhr eine kompetente Versorgung bei akuten Erkrankungen und Notfällen. Ein weites Spektrum ambulanter Operationen wird durchgeführt z.B. Nervenlösungen an Hand, Arm und Fuß, Sehnenlösungen an der Hand, Weichteiltumore, Tennisellbogen, Versorgung von Knochenbrüchen an Hand und Arm und soweit ambulant durchführbar die Versorgung kindlicher Frakturen.

B-4.9 Ambulante Operationen nach § 115b SGB V

OPS-301 Ziffer	Fallzahl	Umgangssprachliche Beschreibung
5-841	191	Operationen an Bändern der Hand
5-056	163	Operation mit Auflösung von Nervenzellen oder Druckentlastung von Nerven (z.B. bei chronischen Schmerzen)
5-849	54	Andere Operationen an der Hand
5-894	37	Entfernung von erkranktem Gewebe an Haut und Unterhaut
5-812	15	Operation am Gelenkknorpel oder an den sichelförmigen Knorpelscheiben (=Menisken) mittels Gelenkspiegel (=Arthroskop)
5-787	28	Entfernung von Knochenstabilisierungsmaterial

Tabelle B-4.9 Unfall-, Hand- und Wiederherstellungschirurgie: Ambulante Operationen nach § 115b SGB V

B-4.10 Zulassung zum Durchgangs-Arztverfahren der Berufsgenossenschaft

- Ein Arzt mit ambulanter D-Arzt-Zulassung ist vorhanden.
- Eine BG-Zulassung liegt vor.

B-4.11 Apparative Ausstattung

- AA29 Sonographiegerät/ Dopplersonographiegerät

B-4.12 Personelle Ausstattung

B-4.12.1 Ärzte

Ärzte	Anzahl Vollkräfte	Kommentar/ Ergänzung
Ärzte insgesamt (außer Belegärzte)	6,9	1 Chefarzt 2 Oberärzte 5 Assistenzärzte
davon Fachärzte (außer Belegärzte)	7	7 Arzt für Chirurgie 4 Arzt für Unfallchirurgie 2 Arzt für Handchirurgie 1 Arzt für Visceralchirurgie

Tabelle B-4.12 Unfall-, Hand- und Wiederherstellungschirurgie: Anzahl Ärzte

B-4.12.1 Ärzte (Fachexpertise Qualifikationen)

- AQ10 Orthopädie und Unfallchirurgie

- AQ13 Viszeralchirurgie

- AQ49 Physikalische und Rehabilitative Medizin

Sonstige Fachexpertisen (Qualifikationen)

• AQ00 Weiterbildungsermächtigung

Kommentar / Erläuterungen:

Weiterbildungsermächtigung liegt für folgende Bereiche vor:

Chirurgie 2 Jahre mit Allgemeinchirurgie

Unfallchirurgie (2 Jahre)

Handchirurgie (1,5 Jahre nach alter WBO; 1 Jahr nach neuer WBO)

spezielle chirurgische Intensivmedizin (0,5 Jahr)

B-4.12.1 Ärzte (Fachexpertise Zusatzweiterbildung)

• ZF01 Ärztliches Qualitätsmanagement

• ZF12 Handchirurgie

• ZF15 Intensivmedizin

• ZF28 Notfallmedizin

• ZF32 Physikalische Therapie und Balneotherapie

• ZF43 Spezielle Unfallchirurgie

• ZF44 Sportmedizin

B-4.12.2 Pflegepersonal

<i>Pflegekräfte</i>	<i>Anzahl Vollkräfte</i>	<i>Kommentar/ Ergänzung</i>
Pflegekräfte insgesamt	17,7	
Davon examinierte Gesundheits- und Krankenpfleger bzw. Gesundheits- und Kinderkrankenpfleger (3 Jahre, ohne und mit entsprechender Fachweiterbildung)	16,9	
Davon examinierte Gesundheits- und Krankenpfleger bzw. Gesundheits- und Kinderkrankenpfleger (3 Jahre, mit entsprechender Fachweiterbildung)	4	

Tabelle B-4.12 Unfall-, Hand- und Wiederherstellungschirurgie: Anzahl Pflegekräfte

B-4.12.3 Spezielles therapeutisches Personal

• SP02 Arzthelfer

• SP11 Kinästhetikbeauftragte

• SP14 Logopäden

Kommentar / Erläuterungen:

im Rahmen einer Kooperation

- SP18 Orthopädietechniker

Kommentar / Erläuterungen:
im Rahmen einer Kooperation

- SP21 Physiotherapeuten

- SP25 Sozialarbeiter

Kommentar / Erläuterungen:
Sozialdienst des Krankenhauses

- SP26 Sozialpädagogen

Kommentar / Erläuterungen:
Sozialdienst des Krankenhauses

- SP27 Stomatherapeuten

- SP28 Wundmanager

Sonstiges spezielles therapeutisches Personal

- SP00 Funktionsdienst Anästhesie

Kommentar / Erläuterungen:
Im Bereich des Funktionsdienstes der Anästhesie sind 7,58 VK beschäftigt. Hiervon sind 7,58 VK examinierte Pflegekräfte und 6,25 VK mit Fachweiterbildung

- SP00 Funktionsdienst OP-Pflege (incl. Zentralsterilisation und Unfallambulanz)

Kommentar / Erläuterungen:
Im Bereich des Funktionsdienstes der OP-Pflege sind 18,18 VK beschäftigt. Hiervon sind 14,68 VK examinierte Pflegekräfte und 10,0 VK mit Fachweiterbildung

B-5 Urologie (2200)

B-5.1 Name der Organisationseinheit / Fachabteilung

Name: Urologie

Ansprechpartner: Prof. Dr. med. V. Lent

Abteilungsart: Belegabteilung

Hausanschrift

St. Nikolaus-Stiftshospital GmbH
Hindenburgwall 1
D-56626 Andernach

Telefon: 02632 / 404 0

Telefax: 02632 / 404 5272

Email: information@stiftshospital-andernach.de

Internet: www.stiftshospital-andernach.de

Urologie

Hindenburgwall 1

56626 Andernach

Telefon

Telefon: 02632/404-0

Fax: 02632/404-5272

Internet

E-Mail: h.mayer@stiftshospital-andernach.de

Homepage: <http://www.stiftshospital-andernach.de/>

B-5.2 Versorgungsschwerpunkte der Organisationseinheit / Fachabteilung

Urologie

- VU01 Diagnostik und Therapie der tubulointerstitiellen Nierenkrankheiten
- VU02 Diagnostik und Therapie der Niereninsuffizienz
- VU03 Diagnostik und Therapie der Urolithiasis
- VU04 Diagnostik und Therapie sonstiger Krankheiten der Niere und des Ureters
- VU05 Diagnostik und Therapie sonstiger Krankheiten des Harnsystems
- VU06 Diagnostik und Therapie von Krankheiten der männlichen Genitalorgane
- VU07 Diagnostik und Therapie sonstiger Krankheiten des Urogenitalsystems
- VU08 Kinderurologie
- VU09 Neuro-Urologie
- VU10 Plastisch rekonstruktive Eingriffe an Niere, Harnwegen und Harnblase

• VU12 Minimal-invasive endoskopische Operationen

• VU13 Tumorchirurgie

B-5.3 Medizinisch-pflegerische Leistungsangebote der Organisationseinheit / Fachabteilung

B-5.4 Nicht-medizinische Serviceangebote der Organisationseinheit / Fachabteilung

B-5.5 Fallzahlen der Organisationseinheit / Fachabteilung

Vollstationäre Fallzahl: 448

B-5.6 Hauptdiagnosen nach ICD

ICD-10 Nummer	Fallzahl	Umgangssprachliche Beschreibung
N40	62	Reizabhängige Gewebsvermehrung der Vorsteherdrüse
C61	49	Krebs der Vorsteherdrüse
N20	45	Nieren- oder Harnleitersteine
C67	31	Harnblasenkrebs
R32	25	Nicht näher bezeichnete Harninkontinenz
N35	13	Harnröhrenverengung
D40	13	Neubildung unsicheren oder unbekanntes Verhaltens der männlichen Genitalorgane
K40	11	Leistenbruch
N32	11	Sonstige Krankheiten der Harnblase
N10	9	Akute Entzündung des Nierenbindegewebes/-tubuli
C64	9	Nierenkrebs, ausgenommen Nierenbecken
N39	8	Sonstige Krankheiten des Harnsystems (z.B. Harnwegsinfektion, unfreiwilliger Harnverlust)
R33	7	Harnverhaltung
N45	6	Entzündung des Hodens oder des Nebenhodens
N13	6	Krankheit mit Harnverhalt oder Harnrücklauf in den Harnleiter

Tabelle B-5.6 Urologie: Hauptdiagnosen nach ICD

B-5.7 Prozeduren nach OPS

OPS-301 Ziffer	Fallzahl	Umgangssprachliche Beschreibung
1-661	212	Spiegelung der Harnröhre und der Harnblase
5-572	100	Anlegen eines künstlichen Blasenausgangs
5-601	73	Entfernen oder Zerstören von Gewebe der Vorsteherdrüse mit Zugang durch die Harnröhre
8-930	57	Kontinuierliche elektronische Überwachung (über Bildschirm) von Atmung, Herz und Kreislauf
5-573	45	Einschneiden, Entfernen oder Zerstören von (erkranktem) Gewebe der Harnblase mit Zugang durch die Harnröhre
5-581	28	Plastische Meatotomie der Urethra

OPS-301 Ziffer	Fallzahl	Umgangssprachliche Beschreibung
8-800	24	Transfusion von Vollblut, Konzentraten roter Blutkörperchen oder Konzentraten von Blutgerinnungsplättchen
1-464	20	Transrektale Biopsie an männlichen Geschlechtsorganen
5-604	19	Ausgedehnte Entfernung der Vorsteherdrüse und der Samenblase
3-225	18	Computertomographie des Bauchraums mit Kontrastmittel
5-585	18	Einschneiden von (erkranktem) Gewebe der Harnröhre mit Zugang durch die Harnröhre
5-609	17	Andere Operationen an der Prostata
8-137	17	Einlegen, Wechsel oder Entfernung einer Harnleiterschleife (=Plastikröhrchen, das mit zwei "Pigtails" (J-Form) in der Blase und dem Nierenbecken gehalten wird)
8-910	15	Schmerztherapie durch Injektion von Medikamenten in den Rückenmarkskanal
5-604	13	Ausgedehnte Entfernung der Vorsteherdrüse und der Samenblase

Tabelle B-5.7 Urologie: Prozeduren nach OPS

B-5.8 Ambulante Behandlungsmöglichkeiten

• Urologische Ambulanz

Angebote Leistungen:

Ambulante Behandlungen von urologischen Eingriffen werden angeboten

B-5.9 Ambulante Operationen nach § 115b SGB V

OPS-301 Ziffer	Fallzahl	Umgangssprachliche Beschreibung
5-640	15	Operationen am Präputium
5-585	≤5	Einschneiden von (erkranktem) Gewebe der Harnröhre mit Zugang durch die Harnröhre
5-562	≤5	Eröffnung bzw. Durchtrennung des Harnleiters, Harnleitersteinbehandlung mit Zugang über die Niere oder über die Harnröhre durch Spezialendoskop
5-640	≤5	Operationen am Präputium

Tabelle B-5.9 Urologie: Ambulante Operationen nach § 115b SGB V

B-5.10 Zulassung zum Durchgangs-Arztverfahren der Berufsgenossenschaft

- Ein Arzt mit ambulanter D-Arzt-Zulassung ist nicht vorhanden.
- Es liegt keine BG-Zulassung vor.

B-5.11 Apparative Ausstattung

• AA14 Geräte für Nierenersatzverfahren (Hämofiltration, Dialyse, Peritonealdialyse)

- 24h-Notfallverfügbarkeit ist gegeben

Kommentar / Erläuterungen:

besteht in Zusammenarbeit mit der Dialysepraxis im Krankenhaus

• AA19 Kipptisch (z.B. zur Diagnose des orthostatischen Syndroms)

• AA21 Lithotripter (ESWL)

- AA33 Uroflow/ Blasendruckmessung

Kommentar / Erläuterungen:
in der Praxis von Prof. Dr. Lent

B-5.12 Personelle Ausstattung

B-5.12.1 Ärzte

Ärzte	Anzahl Vollkräfte	Kommentar/ Ergänzung
Belegärzte (nach §121 SGB V)	2	

Tabelle B-5.12 Urologie: Anzahl Ärzte

B-5.12.1 Ärzte (Fachexpertise Qualifikationen)

- AQ06 Allgemeine Chirurgie

- AQ60 Urologie

Sonstige Fachexpertisen (Qualifikationen)

- AQ00 Weiterbildungsermächtigung

Kommentar / Erläuterungen:
Die Weiterbildungsermächtigung für 1,5 Jahre liegt vor.

B-5.12.1 Ärzte (Fachexpertise Zusatzweiterbildung)

B-5.12.2 Pflegepersonal

Pflegekräfte	Anzahl Vollkräfte	Kommentar/ Ergänzung
Pflegekräfte insgesamt	5,2	
Davon examinierte Gesundheits- und Krankenpfleger bzw. Gesundheits- und Kinderkrankenpfleger (3 Jahre, ohne und mit entsprechender Fachweiterbildung)	5,2	
Davon examinierte Gesundheits- und Krankenpfleger bzw. Gesundheits- und Kinderkrankenpfleger (3 Jahre, mit entsprechender Fachweiterbildung)	3	

Tabelle B-5.12 Urologie: Anzahl Pflegekräfte

B-5.12.3 Spezielles therapeutisches Personal

- SP11 Kinästhetikbeauftragte

• SP21 Physiotherapeuten

• SP25 Sozialarbeiter

Kommentar / Erläuterungen:
Sozialdienst des Krankenhauses

• SP26 Sozialpädagogen

Kommentar / Erläuterungen:
Sozialdienst des Krankenhauses

• SP28 Wundmanager

Sonstiges spezielles therapeutisches Personal

• SP00 Funktionsdienst Anästhesie

Kommentar / Erläuterungen:
Im Bereich des Funktionsdienstes der Anästhesie sind 7,58 VK beschäftigt. Hiervon sind 7,58 VK examinierte Pflegekräfte und 6,25 VK mit Fachweiterbildung

• SP00 Funktionsdienst OP-Pflege (incl. Zentralsterilisation und Unfallambulanz)

Kommentar / Erläuterungen:
Im Bereich des Funktionsdienstes der OP-Pflege sind 18,18 VK beschäftigt. Hiervon sind 14,68 VK examinierte Pflegekräfte und 10,0 VK mit Fachweiterbildung

B-6 Orthopädie (2300)

B-6.1 Name der Organisationseinheit / Fachabteilung

Name: Orthopädie

Ansprechpartner: Dr. med. B. Butzmann
Dr. med. B. Gödel

Abteilungsart: Belegabteilung

Hausanschrift

St. Nikolaus-Stiftshospital GmbH
Hindenburgwall 1
D-56626 Andernach

Telefon: 02632 / 404 0
Telefax: 02632 / 404 5272
Email: information@stiftshospital-andernach.de
Internet: www.stiftshospital-andernach.de
Orthopädie
Hindenburgwall 1

56626 Andernach

Telefon

Telefon: 02632/404-0
Fax: 02632/404-5272

Internet

E-Mail: h.mayer@stiftshospital-andernach.de
Homepage: <http://www.stiftshospital-andernach.de/>

B-6.2 Versorgungsschwerpunkte der Organisationseinheit / Fachabteilung

Orthopädie

- VO01 Diagnostik und Therapie von Arthropathien
- VO02 Diagnostik und Therapie von Systemkrankheiten des Bindegewebes
- VO03 Diagnostik und Therapie von Deformitäten der Wirbelsäule und des Rückens
- VO04 Diagnostik und Therapie von Spondylopathien
- VO05 Diagnostik und Therapie von sonstigen Krankheiten der Wirbelsäule und des Rückens
- VO06 Diagnostik und Therapie von Krankheiten der Muskeln
- VO07 Diagnostik und Therapie von Krankheiten der Synovialis und der Sehnen
- VO08 Diagnostik und Therapie von sonstigen Krankheiten des Weichteilgewebes
- VO09 Diagnostik und Therapie von Osteopathien und Chondropathien

- VO10 Diagnostik und Therapie von sonstigen Krankheiten des Muskel-Skelett-Systems und des Bindegewebes

- VO11 Diagnostik und Therapie von Tumoren der Haltungs- und Bewegungsorgane

- VO12 Kinderorthopädie

- VO13 Spezialsprechstunde

B-6.3 Medizinisch-pflegerische Leistungsangebote der Organisationseinheit / Fachabteilung

B-6.4 Nicht-medizinische Serviceangebote der Organisationseinheit / Fachabteilung

B-6.5 Fallzahlen der Organisationseinheit / Fachabteilung

Vollstationäre Fallzahl: 665

B-6.6 Hauptdiagnosen nach ICD

ICD-10 Nummer	Fallzahl	Umgangssprachliche Beschreibung
M17	221	Chronischer Kniegelenksverschleiß mit zunehmender Gelenkversteifung (=Arthrose)
M75	120	Verletzung oder Krankheit der Schulter (z.B. Sehnenentzündung)
M51	53	Sonstige Bandscheibenschäden (v.a. im Lendenwirbelsäulenbereich)
M16	50	Chronischer Hüftgelenksverschleiß mit zunehmender Gelenkversteifung (=Arthrose)
M23	36	Binnenschädigung des Kniegelenkes (v.a. Meniskusschäden)
M20	31	Erworbene (d.h. nicht angeborene) Verformung der Finger und Zehen
S83	9	Ausrenken, Verstauchung oder Zerrung von Gelenken oder Bändern des Kniegelenkes
M47	8	Spondylose
M54	8	Rückenschmerzen
T84	≤5	Komplikationen durch orthopädische Endoprothesen, Implantate oder Transplantate
M25	≤5	Sonstige Gelenkkrankheiten, anderenorts nicht klassifiziert

Tabelle B-6.6 Orthopädie: Hauptdiagnosen nach ICD

B-6.7 Prozeduren nach OPS

OPS-301 Ziffer	Fallzahl	Umgangssprachliche Beschreibung
8-930	193	Kontinuierliche elektronische Überwachung (über Bildschirm) von Atmung, Herz und Kreislauf
1-620	113	Spiegelung der Luftröhre und der Bronchien
8-810	84	Transfusion von Blutplasma, Blutplasmabestandteilen oder gentechnisch hergestellten Plasmaeiweißen
3-200	69	Computertomographie (CT) des Schädels ohne Kontrastmittel

OPS-301 Ziffer	Fallzahl	Umgangssprachliche Beschreibung
8-800	68	Transfusion von Vollblut, Konzentraten roter Blutkörperchen oder Konzentraten von Blutgerinnungsplättchen
8-931	62	Kontinuierliche elektronische Überwachung (über Bildschirm) von Atmung, Herz und Kreislauf mit Messung des zentralen Venendruckes
8-701	61	Einfache Einführung einer kurzes Schlauches (=Tubus) in die Luftröhre zur Offenhaltung der Atemwege
8-831	54	Legen, Wechsel oder Entfernung eines Katheters in Venen, die direkt zum Herzen führen
8-800	49	Transfusion von Vollblut, Konzentraten roter Blutkörperchen oder Konzentraten von Blutgerinnungsplättchen
8-800	41	Transfusion von Vollblut, Konzentraten roter Blutkörperchen oder Konzentraten von Blutgerinnungsplättchen
1-632	36	Spiegelung der Speiseröhre, des Magens und des Zwölffingerdarmes
8-980	23	Intensivmedizinische Komplexbehandlung (Basisprozedur)
8-771	21	Herzwiederbelebung
8-980	21	Intensivmedizinische Komplexbehandlung (Basisprozedur)
8-390	19	Lagerungsbehandlung

Tabelle B-6.7 Orthopädie: Prozeduren nach OPS

B-6.8 Ambulante Behandlungsmöglichkeiten

Ambulante Behandlungsmöglichkeiten werden nicht angeboten.

B-6.9 Ambulante Operationen nach § 115b SGB V

Es wurden keine ambulante Operationen nach § 115b SGB V durchgeführt.

B-6.10 Zulassung zum Durchgangs-Arztverfahren der Berufsgenossenschaft

- Ein Arzt mit ambulanter D-Arzt-Zulassung ist nicht vorhanden.
- Es liegt keine BG-Zulassung vor.

B-6.11 Apparative Ausstattung

B-6.12 Personelle Ausstattung

B-6.12.1 Ärzte

Ärzte	Anzahl Vollkräfte	Kommentar/ Ergänzung
Belegärzte (nach §121 SGB V)	2,0	

Tabelle B-6.12 Orthopädie: Anzahl Ärzte

B-6.12.1 Ärzte (Fachexpertise Qualifikationen)

- AQ10 Orthopädie und Unfallchirurgie

- AQ49 Physikalische und Rehabilitative Medizin

B-6.12.1 Ärzte (Fachexpertise Zusatzweiterbildung)

- ZF02 Akupunktur
- ZF32 Physikalische Therapie und Balneotherapie
- ZF37 Rehabilitationswesen
- ZF38 Röntgendiagnostik
- ZF41 Spezielle Orthopädische Chirurgie
- ZF44 Sportmedizin

B-6.12.2 Pflegepersonal

<i>Pflegekräfte</i>	<i>Anzahl Vollkräfte</i>	<i>Kommentar/ Ergänzung</i>
Pflegekräfte insgesamt	5,2	
Davon examinierte Gesundheits- und Krankenpfleger bzw. Gesundheits- und Kinderkrankenpfleger (3 Jahre, ohne und mit entsprechender Fachweiterbildung)	5,2	
Davon examinierte Gesundheits- und Krankenpfleger bzw. Gesundheits- und Kinderkrankenpfleger (3 Jahre, mit entsprechender Fachweiterbildung)	3	

Tabelle B-6.12 Orthopädie: Anzahl Pflegekräfte

B-6.12.3 Spezielles therapeutisches Personal

- SP11 Kinästhetikbeauftragte

- SP14 Logopäden

Kommentar / Erläuterungen:
im Rahmen einer Kooperation

- SP18 Orthopädietechniker

Kommentar / Erläuterungen:
im Rahmen einer Kooperation

- SP25 Sozialarbeiter

Kommentar / Erläuterungen:
Sozialdienst des Krankenhauses

- SP26 Sozialpädagogen

Kommentar / Erläuterungen:
Sozialdienst des Krankenhauses

- SP27 Stomatherapeuten

- SP28 Wundmanager

Sonstiges spezielles therapeutisches Personal

- SP00 Funktionsdienst Anästhesie

Kommentar / Erläuterungen:

Im Bereich des Funktionsdienstes der Anästhesie sind 7,58 VK beschäftigt. Hiervon sind 7,58 VK examinierte Pflegekräfte und 6,25 VK mit Fachweiterbildung

- SP00 Funktionsdienst OP-Pflege (incl. Zentralsterilisation und Unfallambulanz)

Kommentar / Erläuterungen:

Im Bereich des Funktionsdienstes der OP-Pflege sind 18,18 VK beschäftigt. Hiervon sind 14,68 VK examinierte Pflegekräfte und 10,0 VK mit Fachweiterbildung

B-7 Frauenheilkunde und Geburtshilfe (2400)

B-7.1 Name der Organisationseinheit / Fachabteilung

Name: Frauenheilkunde und Geburtshilfe

Ansprechpartner: Fr. Dr. med. B. Naus

Abteilungsart: Hauptabteilung

Hausanschrift

St. Nikolaus-Stiftshospital GmbH
Hindenburgwall 1
D-56626 Andernach

Telefon: 02632 / 404 0

Telefax: 02632 / 404 5272

Email: information@stiftshospital-andernach.de

Internet: www.stiftshospital-andernach.de

Frauenheilkunde und Geburtshilfe

Hindenburgwall 1

56626 Andernach

Telefon

Telefon: 02632/404-5320

Fax: 02632/404-5804

Internet

E-Mail: b.naus@stiftshospital-andernach.de

Homepage: <http://www.stiftshospital-andernach.de/>

B-7.2 Versorgungsschwerpunkte der Organisationseinheit / Fachabteilung

Gynäkologie

- VG01 Diagnostik und Therapie von Erkrankungen der Brustdrüse
- VG02 Diagnostik und Therapie von gutartigen Tumoren der Brustdrüse
- VG03 Diagnostik und Therapie von sonstigen Erkrankungen der Brustdrüse
- VG05 Endoskopische Operationen (Laparoskopie, Hysteroskopie)
- VG06 Gynäkologische Abdominalchirurgie
- VG07 Inkontinenzchirurgie
- VG08 Diagnostik und Therapie gynäkologischer Tumoren (Zervix-, Corpus-, Ovarial-, Vulva-, Vaginalkarzinom)
- VG10 Betreuung von Risikoschwangerschaften
- VG11 Diagnostik und Therapie von Krankheiten während der Schwangerschaft, der Geburt und des Wochenbettes

• VG12 Geburtshilfliche Operationen

• VG13 Diagnostik und Therapie von entzündlichen Krankheiten der weiblichen Beckenorgane

• VG14 Diagnostik und Therapie von nichtentzündlichen Krankheiten des weiblichen Genitaltraktes

B-7.3 Medizinisch-pflegerische Leistungsangebote der Organisationseinheit / Fachabteilung

B-7.4 Nicht-medizinische Serviceangebote der Organisationseinheit / Fachabteilung

Räumlichkeiten

• SA08 Teeküche für Patienten

Sonstige nicht-medizinische Serviceangebote

• SA00 Elternschule

• SA00 Familienzimmer

• SA00 Stillberatung

• SA00 Wassergeburten

B-7.5 Fallzahlen der Organisationseinheit / Fachabteilung

Vollstationäre Fallzahl: 1740

B-7.6 Hauptdiagnosen nach ICD

ICD-10 Nummer	Fallzahl	Umgangssprachliche Beschreibung
Z38	471	Lebendgeborene(r) Säugling(e)
O70	192	Damriss unter der Geburt
D25	61	Gutartige Geschwulst des Gebärmuttermuskelatur (=Myom)
P59	53	Neugeborenenengelbsucht durch sonstige oder nicht näher bezeichnete Ursachen
O42	36	Vorzeitiger Blasensprung
N83	35	Nichtentzündliche Krankheiten der Eierstöcke, der Eileiter oder der Gebärmutterbänder (v.a. Eierstockzysten)
O65	29	Geburtshindernis durch Anomalie des mütterlichen Beckens
O60	27	Vorzeitige Wehen
O71	26	Sonstige Verletzungen unter der Geburt, außer Damriss
O69	24	Komplikationen bei Wehen und Entbindung durch Nabelschnurkomplikationen
O03	22	Spontanabort
O48	22	Übertragene Schwangerschaft
O20	21	Blutung in der Frühschwangerschaft (z.B. drohende Fehlgeburt)
O99	19	Sonstige Krankheiten der Mutter, die anderenorts klassifizierbar sind, die jedoch Schwangerschaft, Geburt und Wochenbett komplizieren

Tabelle B-7.6 Frauenheilkunde und Geburtshilfe: Hauptdiagnosen nach ICD

B-7.7 Prozeduren nach OPS

OPS-301 Ziffer	Fallzahl	Umgangssprachliche Beschreibung
9-262	476	Versorgung von Neugeborenen nach der Geburt (speziell Risikoneugeborene, erkrankte Neugeborene)
9-260	316	Überwachung und Leitung einer normalen Geburt
5-730	147	Künstliche Fruchtblasensprengung (=Amniotomie) (Maßnahme zur Geburtseinleitung, -beschleunigung)
5-758	131	Wiederherstellung weiblicher Geschlechtsorgane nach Riss nach der Geburt
9-261	122	Überwachung und Leitung einer Risikogeburt
9-262	94	Versorgung von Neugeborenen nach der Geburt (speziell Risikoneugeborene, erkrankte Neugeborene)
8-910	88	Schmerztherapie durch Injektion von Medikamenten in den Rückenmarkkanal
5-740	80	Klassische Schnittentbindung (=Kaiserschnitt)
5-758	78	Wiederherstellung weiblicher Geschlechtsorgane nach Riss nach der Geburt
5-758	76	Wiederherstellung weiblicher Geschlechtsorgane nach Riss nach der Geburt
5-740	71	Klassische Schnittentbindung (=Kaiserschnitt)
5-738	69	Erweiterung des Scheideneingangs durch teilweise Dammdurchtrennung oder Naht
1-471	68	Entnahme einer Gewebeprobe der Gebärmutter Schleimhaut ohne Einschneiden (z.B. Strickkürrettage)
8-560	58	Lichttherapie

Tabelle B-7.7 Frauenheilkunde und Geburtshilfe: Prozeduren nach OPS

B-7.8 Ambulante Behandlungsmöglichkeiten

- Gynäkologie und Geburtshilfe

B-7.9 Ambulante Operationen nach § 115b SGB V

OPS-301 Ziffer	Fallzahl	Umgangssprachliche Beschreibung
1-471	88	Entnahme einer Gewebeprobe der Gebärmutter Schleimhaut ohne Einschneiden (z.B. Strickkürrettage)
1-672	82	Spiegelung der Gebärmutter
5-690	26	Therapeutische Ausschabung der Gebärmutter
5-671	10	Konisation der Cervix uteri
1-694	9	Spiegelung des Bauchraums und seiner Organe

Tabelle B-7.9 Frauenheilkunde und Geburtshilfe: Ambulante Operationen nach § 115b SGB V

B-7.10 Zulassung zum Durchgangs-Arztverfahren der Berufsgenossenschaft

- Ein Arzt mit ambulanter D-Arzt-Zulassung ist nicht vorhanden.
- Es liegt keine BG-Zulassung vor.

B-7.11 Apparative Ausstattung

- AA29 Sonographiegerät/ Dopplersonographiegerät

- AA33 Uroflow/ Blasendruckmessung

B-7.12 Personelle Ausstattung

B-7.12.1 Ärzte

Ärzte	Anzahl Vollkräfte	Kommentar/ Ergänzung
Ärzte insgesamt (außer Belegärzte)	5,7	
davon Fachärzte (außer Belegärzte)	3,5	

Tabelle B-7.12 Frauenheilkunde und Geburtshilfe: Anzahl Ärzte

B-7.12.1 Ärzte (Fachexpertise Qualifikationen)

- AQ14 Frauenheilkunde und Geburtshilfe

- AQ15 Frauenheilkunde und Geburtshilfe, SP Gynäkologische Endokrinologie und Reproduktionsmedizin

B-7.12.1 Ärzte (Fachexpertise Zusatzweiterbildung)

- ZF02 Akupunktur

B-7.12.2 Pflegepersonal

Pflegekräfte	Anzahl Vollkräfte	Kommentar/ Ergänzung
Pflegekräfte insgesamt	13,2	
Davon examinierte Gesundheits- und Krankenpfleger bzw. Gesundheits- und Kinderkrankenpfleger (3 Jahre, ohne und mit entsprechender Fachweiterbildung)	13,2	
Davon examinierte Gesundheits- und Krankenpfleger bzw. Gesundheits- und Kinderkrankenpfleger (3 Jahre, mit entsprechender Fachweiterbildung)	3,8	

Tabelle B-7.12 Frauenheilkunde und Geburtshilfe: Anzahl Pflegekräfte

B-7.12.3 Spezielles therapeutisches Personal

- SP02 Arzthelfer

- SP03 Beleghebammen/-entbindungspfleger

- SP07 Hebammen/Entbindungspfleger

Kommentar / Erläuterungen:

Im Bereich des Kreissaals sind 5,4 VK beschäftigt.

- SP11 Kinästhetikbeauftragte

- SP14 Logopäden

Kommentar / Erläuterungen:

im Rahmen einer Kooperation

- SP18 Orthopädietechniker

Kommentar / Erläuterungen:

im Rahmen einer Kooperation

- SP24 Psychotherapeuten

Kommentar / Erläuterungen:

im Rahmen einer Kooperation

- SP25 Sozialarbeiter

Kommentar / Erläuterungen:

Sozialdienst des Krankenhauses

- SP26 Sozialpädagogen

Kommentar / Erläuterungen:

Sozialdienst des Krankenhauses

- SP27 Stomatherapeuten

- SP28 Wundmanager

Sonstiges spezielles therapeutisches Personal

- SP00 Funktionsdienst Anästhesie

Kommentar / Erläuterungen:

Im Bereich des Funktionsdienstes der Anästhesie sind 7,58 VK beschäftigt. Hiervon sind 7,58 VK examinierte Pflegekräfte und 6,25 VK mit Fachweiterbildung

- SP00 Funktionsdienst OP-Pflege (incl. Zentralsterilisation und Unfallambulanz)

Kommentar / Erläuterungen:

Im Bereich des Funktionsdienstes der OP-Pflege sind 18,18 VK beschäftigt. Hiervon sind 14,68 VK examinierte Pflegekräfte und 10,0 VK mit Fachweiterbildung

B-8 Radiologie und Nuklearmedizin (3751)

B-8.1 Name der Organisationseinheit / Fachabteilung

Name: Radiologie und Nuklearmedizin

Ansprechpartner: Dr. med. E. Dommermuth

Hausanschrift

St. Nikolaus-Stiftshospital GmbH
Hindenburgwall 1
D-56626 Andernach

Telefon: 02632 / 404 0
Telefax: 02632 / 404 5272
Email: information@stiftshospital-andernach.de
Internet: www.stiftshospital-andernach.de
Radiologie und Nuklearmedizin
Hindenburgwall 1

56626 Andernach

Telefon

Telefon: 02632/404-5202
Fax: 02632/404-5445

Internet

E-Mail: e.dommermuth@stiftshospital-andernach.de
Homepage: <http://www.stiftshospital-andernach.de/>

B-8.2 Versorgungsschwerpunkte der Organisationseinheit / Fachabteilung

Radiologie

konventionelle Röntgenaufnahmen

- VR01 Konventionelle Röntgenaufnahmen

Ultraschalluntersuchungen

- VR02 Native Sonographie

Projektionsradiographie

- VR07 Projektionsradiographie mit Spezialverfahren
- VR08 Fluoroskopie [Durchleuchtung] als selbständige Leistung
- VR09 Projektionsradiographie mit Kontrastmittelverfahren

Computertomographie (CT)

- VR10 Computertomographie (CT), nativ
- VR11 Computertomographie (CT) mit Kontrastmittel
- VR12 Computertomographie (CT), Spezialverfahren

Optische Verfahren

Darstellung des Gefäßsystems

- VR15 Arteriographie
- VR16 Phlebographie
- VR17 Lymphographie
- VR18 Nuklearmedizinische diagnostische Verfahren

Szintigraphie

- VR19 Single-Photon-Emissionscomputertomographie (SPECT)

Magnetresonanztomographie (MRT)

- VR22 Magnetresonanztomographie (MRT), nativ
- VR23 Magnetresonanztomographie (MRT) mit Kontrastmittel
- VR24 Magnetresonanztomographie (MRT), Spezialverfahren

andere bildgebende Verfahren

- VR25 Knochendichtemessung (alle Verfahren)

Zusatzinformationen zu bildgebenden Verfahren

- VR26 Computergestützte Bilddatenanalyse mit 3D-Auswertung
- VR27 Computergestützte Bilddatenanalyse mit 4D-Auswertung
- VR29 Quantitative Bestimmung von Parametern

Nuklearmedizinische Therapie

Allgemein

B-8.3 Medizinisch-pflegerische Leistungsangebote der Organisationseinheit /
Fachabteilung

B-8.4 Nicht-medizinische Serviceangebote der Organisationseinheit / Fachabteilung

B-8.5 Fallzahlen der Organisationseinheit / Fachabteilung

Vollstationäre Fallzahl: 0

B-8.6 Hauptdiagnosen nach ICD

Es wurden keine Diagnosen nach ICD-10 erstellt.

B-8.7 Prozeduren nach OPS

Es wurden keine Prozeduren nach OPS angewandt.

B-8.8 Ambulante Behandlungsmöglichkeiten

Ambulante Behandlungsmöglichkeiten werden nicht angeboten.

B-8.9 Ambulante Operationen nach § 115b SGB V

Es wurden keine ambulante Operationen nach § 115b SGB V durchgeführt.

B-8.10 Zulassung zum Durchgangs-Arztverfahren der Berufsgenossenschaft

- Ein Arzt mit ambulanter D-Arzt-Zulassung ist nicht vorhanden.
- Es liegt keine BG-Zulassung vor.

B-8.11 Apparative Ausstattung

• AA01 Angiographiegerät

• AA08 Computertomograph (CT)

- 24h-Notfallverfügbarkeit ist gegeben

• AA19 Kipptisch (z.B. zur Diagnose des orthostatischen Syndroms)

• AA22 Magnetresonanztomograph (MRT)

- 24h-Notfallverfügbarkeit ist gegeben

- AA23 Mammographiegerät
- AA27 Röntgengerät/ Durchleuchtungsgerät (z.B. C-Bogen)
 - 24h-Notfallverfügbarkeit ist gegeben
- AA29 Sonographiegerät/ Dopplersonographiegerät
- AA30 SPECT (Single-Photon-Emissionscomputertomograph)
- AA32 Szintigraphiescanner/ Gammakamera (Szintillationskamera)

B-8.12 Personelle Ausstattung

B-8.12.1 Ärzte

Ärzte	Anzahl Vollkräfte	Kommentar/ Ergänzung
Ärzte insgesamt (außer Belegärzte)	3,0	
davon Fachärzte (außer Belegärzte)	3,0	
Belegärzte (nach §121 SGB V)	0	

Tabelle B-8.12 Radiologie und Nuklearmedizin: Anzahl Ärzte

B-8.12.1 Ärzte (Fachexpertise Qualifikationen)

- AQ44 Nuklearmedizin

B-8.12.1 Ärzte (Fachexpertise Zusatzweiterbildung)

- ZF28 Notfallmedizin

B-8.12.2 Pflegepersonal

Pflegekräfte	Anzahl Vollkräfte	Kommentar/ Ergänzung
Pflegekräfte insgesamt	0	

Tabelle B-8.12 Radiologie und Nuklearmedizin: Anzahl Pflegekräfte

B-8.12.3 Spezielles therapeutisches Personal

- SP02 Arzthelfer

- SP25 Sozialarbeiter

Kommentar / Erläuterungen:
Sozialdienst des Krankenhauses

- SP26 Sozialpädagogen

Kommentar / Erläuterungen:
Sozialdienst des Krankenhauses

Sonstiges spezielles therapeutisches Personal

- SP00 MTRA

Kommentar / Erläuterungen:

In der Hauptfachabteilung Radiologie / Nuklearmedizin werden 9,3 VK Medizinisch Radiologische Assistenten beschäftigt

B-9 Anästhesie und Intensivmedizin (3700)

B-9.1 Name der Organisationseinheit / Fachabteilung

Name: Anästhesie und Intensivmedizin

Ansprechpartner: Dr. med. V. Vukoja

Abteilungsart: Hauptabteilung

Hausanschrift

St. Nikolaus-Stiftshospital GmbH
Hindenburgwall 1
D-56626 Andernach

Telefon: 02632 / 404 0

Telefax: 02632 / 404 5272

Email: information@stiftshospital-andernach.de

Internet: www.stiftshospital-andernach.de

Anästhesie und Intensivmedizin

Hindenburgwall 1

56626 Andernach

Telefon

Telefon: 02632/404-5221

Fax: 02632/404-5272

Internet

E-Mail: Vukoja@stiftshospital-andernach.de

Homepage: <http://www.stiftshospital-andernach.de/>

B-9.2 Versorgungsschwerpunkte der Organisationseinheit / Fachabteilung

Sonstige Versorgungsschwerpunkte

• VS00 Postoperative Schmerztherapie

• VS00 Eigenblutspende

• VS00 Langzeitbeatmung

• VS00 Ethische Fallbesprechungen

B-9.3 Medizinisch-pflegerische Leistungsangebote der Organisationseinheit / Fachabteilung

Sonstige medizinisch-pflegerische Leistungsangebote

• • MP00 Ethische Fallbesprechungen

• • MP00 Assistenz bei Kardioversion

B-9.4 Nicht-medizinische Serviceangebote der Organisationseinheit / Fachabteilung

B-9.5 Fallzahlen der Organisationseinheit / Fachabteilung

Vollstationäre Fallzahl: 262

B-9.6 Hauptdiagnosen nach ICD

ICD-10 Nummer	Fallzahl	Umgangssprachliche Beschreibung
F19	43	Psychische und Verhaltensstörungen durch multiplen Substanzgebrauch und Konsum anderer psychotroper Substanzen
F10	25	Psychische oder Verhaltensstörungen durch Alkohol
I21	12	Frischer Herzinfarkt
G40	8	Anfallsleiden (=Epilepsie)
I20	7	Anfallartige Schmerzen in der Herzgegend mit Beengungsgefühl(=Angina pectoris)
J69	7	Lungenentzündung durch feste oder flüssige Substanzen
I50	6	Herzschwäche (=Herzinsuffizienz)
T75	≤5	Schäden durch sonstige äußere Ursachen
J18	≤5	Lungenentzündung durch unbekanntes Erreger
K26	≤5	Geschwür des Zwölffingerdarms
R56	≤5	Krämpfe (v.a. Fieberkrämpfe)
I49	≤5	Sonstige Herzrhythmusstörungen
N17	≤5	Akutes Nierenversagen
G41	≤5	Status epilepticus

Tabelle B-9.6 Anästhesie und Intensivmedizin: Hauptdiagnosen nach ICD

B-9.7 Prozeduren nach OPS

OPS-301 Ziffer	Fallzahl	Umgangssprachliche Beschreibung
8-930	193	Kontinuierliche elektronische Überwachung (über Bildschirm) von Atmung, Herz und Kreislauf
1-620	113	Spiegelung der Luftröhre und der Bronchien
8-810	84	Transfusion von Blutplasma, Blutplasmabestandteilen oder gentechnisch hergestellten Plasmaeiweißen
3-200	69	Computertomographie (CT) des Schädels ohne Kontrastmittel
8-800	68	Transfusion von Vollblut, Konzentraten roter Blutkörperchen oder Konzentraten von Blutgerinnungsplättchen
8-931	62	Kontinuierliche elektronische Überwachung (über Bildschirm) von Atmung, Herz und Kreislauf mit Messung des zentralen Venendruckes
8-701	61	Einfache Einführung einer kurzes Schlauches (=Tubus) in die Luftröhre zur Offenhaltung der Atemwege
8-831	54	Legen, Wechsel oder Entfernung eines Katheters in Venen, die direkt zum Herzen führen
8-800	49	Transfusion von Vollblut, Konzentraten roter Blutkörperchen oder Konzentraten von Blutgerinnungsplättchen
8-800	41	Transfusion von Vollblut, Konzentraten roter Blutkörperchen oder Konzentraten von Blutgerinnungsplättchen

OPS-301 Ziffer	Fallzahl	Umgangssprachliche Beschreibung
1-632	36	Spiegelung der Speiseröhre, des Magens und des Zwölffingerdarmes
8-980	23	Intensivmedizinische Komplexbehandlung (Basisprozedur)
8-771	21	Herzwiederbelebung
8-980	21	Intensivmedizinische Komplexbehandlung (Basisprozedur)
8-390	19	Lagerungsbehandlung

Tabelle B-9.7 Anästhesie und Intensivmedizin: Prozeduren nach OPS

B-9.8 Ambulante Behandlungsmöglichkeiten

• Intensiv- und Anästhesiemedizin

Angebotene Leistungen:
ambulante Kardioversion

B-9.9 Ambulante Operationen nach § 115b SGB V

Es wurden keine ambulante Operationen nach § 115b SGB V durchgeführt.

B-9.10 Zulassung zum Durchgangs-Arztverfahren der Berufsgenossenschaft

- Ein Arzt mit ambulanter D-Arzt-Zulassung ist nicht vorhanden.
- Es liegt keine BG-Zulassung vor.

B-9.11 Apparative Ausstattung

• AA07 Cell Saver (im Rahmen einer Bluttransfusion)

• AA10 Elektroenzephalographiegerät (EEG)

• AA12 Endoskopie

B-9.12 Personelle Ausstattung

B-9.12.1 Ärzte

Ärzte	Anzahl Vollkräfte	Kommentar/ Ergänzung
Ärzte insgesamt (außer Belegärzte)	9,0	1 Chefarzt 1 Oberarzt 9 Assistenzärzte
davon Fachärzte (außer Belegärzte)	9,0	

Tabelle B-9.12 Anästhesie und Intensivmedizin: Anzahl Ärzte

B-9.12.1 Ärzte (Fachexpertise Qualifikationen)

• AQ01 Anästhesiologie

- AQ59 Transfusionsmedizin

Sonstige Fachexpertisen (Qualifikationen)

- AQ00 Weiterbildungsermächtigung

Kommentar / Erläuterungen:

Die Weiterbildungsermächtigung für die Anästhesiologie (3 Jahre) liegt vor.

- AQ00 Ethikberatung

Kommentar / Erläuterungen:

Das Zertifikat "Ethikberatung" liegt vor

B-9.12.1 Ärzte (Fachexpertise Zusatzweiterbildung)

- ZF02 Akupunktur

- ZF15 Intensivmedizin

- ZF28 Notfallmedizin

- ZF42 Spezielle Schmerztherapie

B-9.12.2 Pflegepersonal

<i>Pflegekräfte</i>	<i>Anzahl Vollkräfte</i>	<i>Kommentar/ Ergänzung</i>
Pflegekräfte insgesamt	24,7	
Davon examinierte Gesundheits- und Krankenpfleger bzw. Gesundheits- und Kinderkrankenpfleger (3 Jahre, ohne und mit entsprechender Fachweiterbildung)	23,8	
Davon examinierte Gesundheits- und Krankenpfleger bzw. Gesundheits- und Kinderkrankenpfleger (3 Jahre, mit entsprechender Fachweiterbildung)	16,9	

Tabelle B-9.12 Anästhesie und Intensivmedizin: Anzahl Pflegekräfte

B-9.12.3 Spezielles therapeutisches Personal

- SP25 Sozialarbeiter

Kommentar / Erläuterungen:

Sozialdienst des Krankenhauses

- SP26 Sozialpädagogen

Kommentar / Erläuterungen:

Sozialdienst des Krankenhauses

Sonstiges spezielles therapeutisches Personal

• SP00 Funktionsdienst Anästhesie

Kommentar / Erläuterungen:

Im Bereich des Funktionsdienstes der Anästhesie sind 7,58 VK beschäftigt. Hiervon sind 7,58 VK examinierte Pflegekräfte und 6,25 VK mit Fachweiterbildung

• SP00 Funktionsdienst OP-Pflege (incl. Zentralsterilisation und Unfallambulanz)

Kommentar / Erläuterungen:

Im Bereich des Funktionsdienstes der OP-Pflege sind 18,18 VK beschäftigt. Hiervon sind 14,68 VK examinierte Pflegekräfte und 10,0 VK mit Fachweiterbildung

C Qualitätssicherung

C-1 Teilnahme an der externen vergleichenden Qualitätssicherung nach § 137 Abs. 1 Satz 3 Nr. 1 SGB V (BQS-Verfahren)

C-1.1 Im Krankenhaus erbrachte Leistungsbereiche / Dokumentationsrate

<i>Leistungsbereich</i>	<i>Fallzahl</i>	<i>Dok-Rate</i>	<i>Kommentar</i>
Ambulant erworbene Pneumonie	289	100%	
Cholezystektomie	132	100%	
Geburtshilfe	578	99,8%	
Gynäkologische Operationen	182	100%	
Herzschrittmacher-Aggregatwechsel	< 20	100%	
Herzschrittmacher-Implantation	38	95%	
Herzschrittmacher-Revision / Systemwechsel / Explantation	< 20	90,9%	
Hüft-Endoprothesen-Erstimplantation	87	100%	
Hüft-Totalendoprothesen-Wechsel und -komponentenwechsel	< 20	100%	
Hüftgelenknahe Femurfraktur	94	100%	
Knie-Totalendoprothesen-Erstimplantation	109	100%	
Knie-Totalendoprothesen-Wechsel und -komponentenwechsel	< 20	100%	
Mammachirurgie	27	100%	
<i>Leistungsbereich¹</i>	--	--	<i>Kommentar</i>
Dekubitusprophylaxe	--	--	Kombiniert mit Modulen 17/1; 17/2; 17/3; 17/5; 17/7
<i>Leistungsbereich</i>	<i>Fallzahl</i>	<i>Dok-Rate</i>	<i>Kommentar</i>
Gesamt	1566	100%	

Tabelle C-1.1: Im Krankenhaus erbrachte Leistungsbereiche / Dokumentationsrate

¹ Da das BQS-Verfahren zur Dekubitusprophylaxe an die Leistungsbereiche isolierte Aortenklappenchirurgie, Hüft-Endoprothesen-Erstimplantation, Hüft-TEP-Wechsel und -komponentenwechsel, hüftgelenknahe Femurfraktur, Knie-TEP-Erstimplantation, Knie-TEP-Wechsel und -komponentenwechsel, kombinierte Koronar- und Aortenklappenchirurgie und isolierte Koronarchirurgie gekoppelt ist, existieren hier keine gesonderten Angaben über Fallzahlen und Dokumentationsrate. Fallzahl und Dokumentationsrate im Leistungsbereich Dekubitusprophylaxe können aus den Angaben in den jeweiligen Leistungsbereichen abgelesen werden.

C-1.2 Ergebnisse für ausgewählte Qualitätsindikatoren aus dem BQS-Verfahren

C-1.2 A Vom Gemeinsamen Bundesausschuss als uneingeschränkt zur Veröffentlichung geeignet bewertete Qualitätsindikatoren

C-1.2 A.I Qualitätsindikatoren, deren Ergebnisse keiner Bewertung durch den Strukturierten Dialog bedürfen oder für die eine Bewertung durch den Strukturierten Dialog bereits vorliegt

Leistungsbereich und Qualitätsindikator	Kennzahlbezeichnung	Bewertung durch Strukt. Dialog	Vertrauensbereich	Ergebnis (Einheit)	Zähler / Nenner	Referenzbereich (bundesweit)	Kommentar / Erläuterung
Gallenblasenentfernung Klärung der Ursachen angestaute Gallenflüssigkeit vor der Gallenblasenentfernung	Präoperative Diagnostik bei extrahepatischer Cholestase	8	78,1% - 100%	100 %	15 / 15	= 100%	
Gallenblasenentfernung Feingewebliche Untersuchung der entfernten Gallenblase	Erhebung eines histologischen Befundes	8	95,7% - 100%	99,2 %	133 / 132	= 100%	
Gallenblasenentfernung Ungeplante Folgeoperation(en) wegen Komplikation(en)	Reinterventionsrate	8	0% - 12,4%	3,0 %	Aus Datenschutzgründen keine Angabe	<= 1,5%	
Geburtshilfe Zeitspanne zwischen dem Entschluss zum Notfallkaiserschnitt und der Entbindung des Kindes	E-E-Zeit bei Notfallkaiserschnitt	8	84,6% - 92,9%	89,3 %	216 / 242	>= 95%	
Frauenheilkunde Vorbeugende Gabe von Antibiotika bei Gebärmutterentfernungen	Antibiotikaprophylaxe bei Hysterektomie	8	93,8% - 100%	98,9 %	89 / 90	>= 90%	

Leistungsbereich und Qualitätsindikator	Kennzahlbezeichnung	Bewertung durch Strukt. Dialog	Vertrauensbereich	Ergebnis (Einheit)	Zähler / Nenner	Referenzbereich (bundesweit)	Kommentar / Erläuterung
Frauenheilkunde Vorbeugende Medikamentengabe zur Vermeidung von Blutgerinnseln bei Gebärmutterentfernungen	Thromboseprophylaxe bei Hysterektomie	8	95,5% - 100%	100 %	90 / 90	>= 95%	
Herzschrittmachereinsatz Entscheidung für die Herzschrittmacher-Behandlung	Leitlinienkonforme Indikationsstellung bei bradykarden Herzrhythmusstörungen	8	70,3% - 95,5%	86,1 %	31 / 36	>= 90%	
Herzschrittmachereinsatz Auswahl des Herzschrittmachersystems	Leitlinienkonforme Systemwahl bei bradykarden Herzrhythmusstörungen	8	81,0% - 99,5%	94,4 %	34 / 36	>= 90%	
Herzschrittmachereinsatz Entscheidung für die Herzschrittmacher-Behandlung und die Auswahl des Herzschrittmachersystems	Leitlinienkonforme Indikationsstellung und leitlinienkonforme Systemwahl bei bradykarden Herzrhythmusstörungen	8	63,8% - 91,9%	80,6 %	29 / 36	>= 80%	
Herzschrittmachereinsatz Komplikationen während oder nach der Operation	Perioperative Komplikationen: chirurgische Komplikationen	8	0% - 9,2%	0 %	0 / 38	<= 2%	
Herzschrittmachereinsatz Komplikationen während oder nach der Operation	Perioperative Komplikationen: Sondendislokation im Vorhof	8	0% - 14,3%	0 %	0 / 24	<= 3%	
Herzschrittmachereinsatz Komplikationen während oder nach der Operation	Perioperative Komplikationen: Sondendislokation im Ventrikel	8	0% - 14,2%	2,6 %	Aus Datenschutzgründen keine Angabe	<= 3%	

Leistungsbereich und Qualitätsindikator	Kennzahlbezeichnung	Bewertung durch Strukt. Dialog	Vertrauensbereich	Ergebnis (Einheit)	Zähler / Nenner	Referenzbereich (bundesweit)	Kommentar / Erläuterung
Hüftgelenkersatz Ausrenkung des künstlichen Hüftgelenkes nach der Operation	Endoprothesenluxation	8	0% - 4,1%	0 %	0 / 88	<= 5%	
Hüftgelenkersatz Entzündung des Operationsbereichs nach der Operation	Postoperative Wundinfektion	8	0% - 4,1%	0 %	0 / 88	<= 3%	
Hüftgelenkersatz Ungeplante Folgeoperation(en) wegen Komplikation(en)	Reinterventionen wegen Komplikation	8	0,2% - 8,1%	2,3 %	Aus Datenschutzgründen keine Angabe	<= 9%	
Kniegelenkersatz Entzündung des Operationsbereichs nach der Operation	Postoperative Wundinfektion	8	0% - 5,0%	0,9 %	Aus Datenschutzgründen keine Angabe	<= 2%	
Kniegelenkersatz Ungeplante Folgeoperation(en) wegen Komplikation(en)	Reinterventionen wegen Komplikation	8	0,5% - 7,8%	2,7 %	Aus Datenschutzgründen keine Angabe	<= 6%	
Brusttumoren Röntgenuntersuchung des entfernten Gewebes nach der Operation	Postoperatives Präparatröntgen	8	29,2% - 100%	100 %	Aus Datenschutzgründen keine Angabe	>= 95%	
Brusttumoren Bestimmung der Hormonempfindlichkeit der Krebszellen	Hormonrezeptoranalyse	8	76,1% - 99,9%	95,2 %	20 / 21	>= 95%	
Brusttumoren Sicherheitsabstand zum gesunden Gewebe	Angabe Sicherheitsabstand: bei Mastektomie	8	35,8% - 99,6%	83,3 %	Aus Datenschutzgründen keine Angabe	>= 95%	

Leistungsbereich und Qualitätsindikator	Kennzahlbezeichnung	Bewertung durch Strukt. Dialog	Vertrauensbereich	Ergebnis (Einheit)	Zähler / Nenner	Referenzbereich (bundesweit)	Kommentar / Erläuterung
Brusttumoren Sicherheitsabstand zum gesunden Gewebe	Angabe Sicherheitsabstand: bei brusterhaltender Therapie	8	73,5% - 100%	100 %	12 / 12	>= 95%	

C-1.2 A.II Qualitätsindikatoren, bei denen die Bewertung der Ergebnisse im Strukturierten Dialog noch nicht abgeschlossen ist und deren Ergebnisse daher für einen Vergleich noch nicht geeignet sind

Legende: Bewertung durch strukturierten Dialog

- 8 = Ergebnis unauffällig, kein Strukturierter Dialog erforderlich
- 1 = Krankenhaus wird nach Prüfung als unauffällig eingestuft
- 6 = Krankenhaus wird nach Prüfung als positiv auffällig, d. h. als besonders gut eingestuft
- 2 = Krankenhaus wird für dieses Erhebungsjahr als unauffällig eingestuft, in der nächsten Auswertung sollen die Ergebnisse aber noch mal kontrolliert werden
- 3 = Krankenhaus wird ggf. trotz Begründung erstmals als qualitativ auffällig bewertet
- 4 = Krankenhaus wird ggf. trotz Begründung wiederholt als qualitativ auffällig bewertet
- 5 = Krankenhaus wird wegen Verweigerung einer Stellungnahme als qualitativ auffällig eingestuft
- 9 = Sonstiges
- 0 = Derzeit noch keine Einstufung als auffällig oder unauffällig möglich, da der Strukturierte Dialog noch nicht abgeschlossen ist

C-2 Externe Qualitätssicherung nach Landesrecht gemäß § 112 SGB V

• Appendektomie

Kommentar / Erläuterungen:

Fallzahl: 109

Dokumentationsrate: 100%

• Schlaganfall

Kommentar / Erläuterungen:

Fallzahl: 88

C-3 Qualitätssicherung bei Teilnahme an Disease-Management-Programmen (DMP) nach § 137f SGB V

• Diabetes mellitus Typ 2

• Brustkrebs

• Koronare Herzkrankheit (KHK)

C-4 Teilnahme an sonstigen Verfahren der externen vergleichenden Qualitätssicherung

-

C-5 Umsetzung der Mindestmengenvereinbarung nach § 137 Abs. 1 S. 3 Nr. 3 SGB V

<i>Leistungsbereich</i>	<i>Mindestmenge (vorgegeben)</i>	<i>Erbrachte Menge (im Berichtsjahr 2006)</i>	<i>Ausnahmeregelung²</i>
Knie-TEP	50	108	□

Tabelle C-5: Umsetzung der Mindestmengenvereinbarung nach § 137 Abs. 1 S. 3 Nr. 3 SGB V

C-6 Ergänzende Angaben bei Nicht-Umsetzung der Mindestmengenvereinbarung nach § 137 Abs. 1 S. 3 Nr. 3 SGB V (Ausnahmeregelung)

Nicht zutreffend.

² Weitere Angaben unter C-6.

D Qualitätsmanagement

D-1 Qualitätspolitik

Die Qualitätspolitik der St. Nikolaus-Stiftshospital GmbH wurde gemeinschaftlich von den Gesellschaftern, der Geschäftsführung und dem Direktorium im Jahre 1999 beschlossen. Das Qualitätsmanagement ist strukturiert aufgebaut und orientiert sich an den Vorgaben der proCum Cert. Eine erste Überprüfung und Zertifizierung in diesem Prozess wurde 2003 erzielt. Die erfolgreiche Rezertifizierung unter den gestiegenen Voraussetzungen erfolgte im Jahr 2007.

Hierbei wurde der Grundsatz des kontinuierlichen Verbesserungsprozesses der Abläufe, Strukturen und Prozesse im gesamten Unternehmen gewählt und umgesetzt.

Leitbild

Leitbilderstellung

Der Träger unterstützt in vollem Umfang die Leitbildarbeit. Es liegt ein Beschluss der Gesellschafterversammlung aus dem Jahre 1999 vor, der die Bildung einer interdisziplinären Arbeitsgruppe zur Erarbeitung eines Leitbildes vorgibt. Das gewählte Prinzip des Trägers ist die Methode „Top down – bottom up“. In der Arbeitsgruppe waren Mitarbeiter aus fast allen Bereichen der GmbH vertreten. Ein Vertreter der Gesellschafter war ebenfalls aktiv in der Arbeitsgruppe beteiligt.

Inhalt des Leitbildes

Der zentrale Leitsatz: **Unsere Sorge der Mensch** wurde dem Leitbild vorangestellt und in den Ausführungen immer wieder beachtet.

Die St. Nikolaus Stiftshospital GmbH ist eine caritative Einrichtung. Sie dient der Verwirklichung des gemeinsamen Werkes christlicher Nächstenliebe.

Entsprechend dem Vorbild des Namenspatrons unserer Einrichtung, dem heiligen Nikolaus, dessen Leben in der Nachfolge Jesu Christi geprägt war vom Dienst an den Menschen, wissen auch wir uns verpflichtet, für die Menschen da zu sein.

So sorgen sich alle Mitarbeiter um die uns anvertrauten Patienten, Bewohner des Alten- und Altenpflegeheimes sowie Wöchnerinnen mit ihren Kindern - unabhängig von Rasse, Religion, Geschlecht und gesellschaftlichem Ansehen in allen Lebenssituationen.

Der Träger des Hauses ist auf das Wohl der Mitarbeiter bedacht. Er nimmt sie in ihrer fachlichen und sozialen Kompetenz ernst. Er bemüht sich um eine bestmögliche personelle Besetzung.

So sollen sich alle im Hause Tätigen um ein gutes Betriebsklima mühen. Im Bewusstsein ihrer Fürsorgepflicht stehen die leitenden Angestellten mit ihren Mitarbeitern im Gespräch, können zuhören und gehen auf den Einzelnen ein. Auch die Stimmen der Jüngsten werden ernst genommen. So sorgen sich alle Angestellten im Hause um das gegenseitige Wohl. Sie bilden ein Team, das zusammenhält, zusammen arbeitet und fachliches Wissen weitergibt.

Für uns, die wir in dieser Einrichtung tätig sind, gehören Ehrlichkeit, Verbindlichkeit und Hilfsbereitschaft zu den Grundvoraussetzungen unseres Handelns. Gewissensentscheidungen werden respektiert.

Mit Konflikten gehen wir in fairer Weise um und sehen sie als Chance zur Verbesserung. In diesem Rahmen wird ein Führungsstil gepflegt, der den Mitarbeitern ein hohes Maß an Selbständigkeit und Eigenverantwortung zur gemeinsamen Zielerreichung gewährt

Im Bewusstsein der Geschichte unseres Hauses stehen wir Neuerungen und betrieblichen Entscheidungen zum Erhalt und zur Weiterentwicklung unserer Einrichtung aufgeschlossen gegenüber.

Als akademisches Lehrkrankenhaus hat die Aus-, Fort- und Weiterbildung aller unserer Mitarbeiter eine große Bedeutung, denn nur so können wir ein hohes Qualitätsniveau erhalten.

In Erfüllung dieser Ziele bilden alle Mitarbeiter der St. Nikolaus-Stiftshospital GmbH eine Dienstgemeinschaft auf der Grundlage des Evangeliums.

Wir möchten, dass sich die Menschen bei uns geborgen fühlen.

Unternehmensziele

Die Unternehmensziele orientieren sich an den langfristigen strategischen und operativen Zielen des Krankenhauses und werden einmal jährlich von der Krankenhausleitung aufgestellt und hausintern bekannt gegeben.

Spiritualität und Kirchlichkeit

Nach der Glaubenslehre der katholischen Kirche und den Aussagen in unserem Leitbild erhält die Christlichkeit einen besonderen Stellenwert in unserer Einrichtung. Die Angebote der Seelsorge sind in dem Seelsorgekonzept festgehalten und stehen den Mitarbeitern, den Patienten und deren Angehörigen sowie jedem Hilfesuchenden zur Verfügung.

D-2 Qualitätsziele

Unsere Unternehmensziele:

Patientenorientierte Ziele:

- Verbesserung der Patientenversorgung durch den Umbau des Erdgeschosses
- Erhebung der Patienteninteressen durch eine umfassende Patientenbefragung
- Entwicklung klinischer Behandlungspfade

Mitarbeiterorientierte Ziele:

- Erneute Erhebung der Mitarbeiterinteressen durch Wiederholung der Mitarbeiterbefragung
- Optimierung der Mitarbeiterführung durch die Vertiefung der Teamorganisation
- Qualifizierung und Motivierung der Mitarbeiter durch die Einführung einer systematischen Personalentwicklung

Wirtschaftliche Ziele:

Sicherung der Wettbewerbsfähigkeit durch:

- Nutzung der Kostensenkungspotentiale
- Optimierung der Ablaufprozesse unter Einbeziehung der neuen Krankenhaussoftware
- Weiterentwicklung der Zusammenarbeit mit dem Kooperationspartner
- Optimierung des medizinischen Leistungsspektrums

Ziele im Zusammenhang mit Kirchlichkeit und Spiritualität:

- Für die Trauerbegleitung: Neugestaltung der Abschiedszimmer und Bau eines würdigen Abschiedsraumes auf der Intensivstation
- Verbesserung der Patienteninformation über die Krankenhausesseelsorge
- Vertretung der GmbH im Pfarrgemeinderat der Kirchengemeinde Maria Himmelfahrt

Unsere Qualitätsziele:

- Bei den kontinuierlichen Bemühungen zur Erreichung unserer Qualitäts- und Unternehmensziele steht der Patient und sein Wohlergehen stets im Mittelpunkt unseres Handelns.
- Fortführung der Aufgaben und Tätigkeiten des zentralen Qualitätsmanagements durch eine strukturierte Vorgehensweise unter Beteiligung der Mitarbeiter.
- Weitere Optimierung und Spezialisierung des medizinischen und pflegerischen Leistungsspektrums zur Steigerung der Patientenzufriedenheit und weiteren Verbesserung der Versorgungsqualität.
- Aktive Beteiligung der Mitarbeiter an der stetigen Weiterentwicklung der Strukturen, Arbeitsabläufe und Arbeitsinhalte zur Verbesserung der Arbeitsbedingungen.
- Förderung und Weiterentwicklung der innerbetrieblichen Kommunikation und Information.
- Steigerung der Effektivität und Effizienz der Prozesse innerhalb des gesamten Unternehmens.
- Verbesserung der Information und Darstellung der Kirchlichkeit und Spiritualität im Krankenhaus.

- Durchführung aller Maßnahmen zur Erreichung eines positiven Betriebsergebnisses zur langfristigen Existenzsicherung des Unternehmens.

D-3 Aufbau des einrichtungsinternen Qualitätsmanagements

Qualitätsmanagement und dessen Bewertung

Die Einbindung aller Krankenhausbereiche im Qualitätsmanagement

Die Aktivitäten des Qualitätsmanagements werden über die Stelle „Qualitäts-, Prozessmanagement und Informationstechnologie“ gesteuert. Der derzeitige Stelleninhaber verfügt über entsprechende Berufserfahrung in Führungspositionen im Gesundheitswesen sowie entsprechende Qualifikationen im Qualitätsmanagement.

Dieser leitet die Aktivitäten im QM in enger Zusammenarbeit mit dem Geschäftsführer, dem Kaufmännischen Direktor, der Pflegedienstleiterin sowie dem Ärztlichen Direktor.

Bereits in den Jahren 1997 – 1999 wurden Moderatorenschulungen für die Mitarbeiter angeboten. Auf eine interdisziplinäre und hierarchieübergreifende Teilnahme wurde Wert gelegt. Eine kontinuierliche Weiterqualifizierung ist gegeben.

Die Einbindung aller Krankenhausbereiche ist gewährleistet, da alle Leitungsebenen in die Qualitätssicherungsmaßnahmen eingebunden sind. Dies erfolgt z.B. durch interdisziplinäre Prozessbegleiter, Qualitätsverantwortliche, interdisziplinäre Projektgruppen und das QM Beauftragten Team.

Die Besetzung des Qualitätsmanagement-Beauftragten Teams

Teamleiter Qualitäts-, Prozessmanagement und Informationstechnologie
 Kaufmännischer Direktor
 Pflegedienstleiterin
 Assistenzarzt der Anästhesie

Geschäftsordnung des Qualitätsmanagement-Beauftragten Teams

Die Mitglieder des QM-Beauftragten-Team haben sich zu Beginn ihrer Arbeit eine entsprechende Geschäftsordnung gegeben. So werden z.B. die regelmäßigen Sitzungen der Qualitätsmanagement-Beauftragten sowie der Projektgruppen und Workshops protokolliert. Die Ergebnisprotokolle sind u.a. Grundlage für die operative Planung der Qualitätssicherung. Die Planung und Weiterentwicklung der Maßnahmen wird zwischen der Stelle Qualitätsmanagement und der Krankenhausleitung abgestimmt.

Aufgaben des Qualitätsmanagement-Beauftragten Teams

Erstellung der Projektplanung
 Steuerung und Begleitung der Aktivitäten der Projektgruppen
 Koordination aller QM-Aktivitäten der GmbH
 Durchführung der Selbstbewertung
 Begleitung der Fremdbewertung / Zertifizierung

Qualitätsverantwortliche

Die im Qualitätsmanagement geschulten Mitarbeiter stehen als Qualitätsverantwortliche der einzelnen Fachbereiche zur Verfügung. Die Qualitätsverantwortlichen leiten je nach Thematik die einzelnen Projekt- bzw. Arbeitsgruppen.

Projektleiter

Leitung der Projektgruppen mit Zeitplanung
 Präsentation der Zwischenergebnisse
 Koordination der weiteren Vorgehensweise
 Durchführung/Bearbeitung der Selbstbewertungen im jeweiligen Fachbereich

D-4 Instrumente des Qualitätsmanagements

Zur langfristigen und kontinuierlichen Qualitätssicherung und Qualitätsverbesserung werden unterschiedliche Instrumente eingesetzt. Diese wurden durch die erfolgreichen Zertifizierungen der unterschiedlichsten Zertifizierungsstellen und Fachexperten bestätigt.

Das QM-Beauftragten Team arbeitet sehr intensiv und regelmäßig und koordiniert die Belange des QM im Gesamtunternehmen.

Das bereits beschriebene Qualitätsmanagement ist ständig bestrebt, die Methoden der internen Qualitätssicherung zu optimieren. Hierzu zählt insbesondere die Erfüllung der gesetzlichen Vorgaben sowie die der Kostenträger.

Die Erkenntnisse der Verbesserungspotentiale werden zunächst intern besprochen und nach Umsetzungs- und Lösungsmechanismen gesucht.

- Es finden regelmäßig Interne Visitationen und Kollegiale Dialoge in den unterschiedlichsten Bereichen des Krankenhauses statt. Hierbei werden Strukturen, Prozesse und Ergebnisse im Rahmen des PDCA Zyklus überprüft.
- Interdisziplinäre Abteilungsbesprechungen sind im Bereich der Unfallchirurgie eingeführt.
- Die Pflegevisite findet innerhalb der Krankenpflege regelmäßig statt.
- Sämtliche gesetzlich vorgeschriebene Kommissionen, Ausschüsse und Konferenzen sind entsprechend besetzt und tagen nach den jeweiligen Vorgaben.
- Ethische Fallbesprechungen finden auf der Intensivstation statt.
- Besprechungen nach Obduktionen finden unter der Organisation des Ärztlichen Direktors statt.
- Es wird in verschiedensten Bereichen des Krankenhauses Expertenwissen von außen eingekauft und entsprechend beauftragt. (z.B. Medizingerätetechnik; Arbeitssicherheit, EDV)
- Die Ethikkommission tagt regelmäßig.
- Der Bereich der internen Qualitätssicherung wird ergänzt durch den Bereich "Fall-Casemanagement". Hier werden die medizinischen Leistungsdaten zusammengetragen, ausgewertet und ggf. angepasst und für die Rechnungsabteilung aufbereitet. Unterstützung erfährt dieser Bereich durch die Medizinischen Dokumentationsassistenten, die jede Patientenakte unmittelbar am Tag der Entlassung prüfen und weiterleiten. Somit ist eine zeitnahe und lückenlose Prüfung gewährleistet.
- Ein externer Medizincontroller steht uns in diesem Bereich beratend zur Seite.

Maßnahmen zur Verminderung und zum Abbau von Risiken

Arbeitsgruppen haben die Umsetzung der Expertenstandards auf unser Haus geprüft und dann Dokumentationsblätter eingeführt, um die Umsetzung zu unterstützen. Die Bradenskala wurde 2004 eingeführt. Standards wurden entwickelt. Für den Bereich Dekubitusprophylaxe und auch Dekubitus/Wundversorgung wurde ein Handbuch entwickelt.

Konzept für ein Risikomanagement

In der Zentralsterilisation wurde ein Fehlerprotokoll erstellt und jedem Sieb beigelegt. Die Protokolle wurden vom OP der Zentralsterilisation zurückgeführt. Kritik seitens des OP`s wurde dokumentiert und mit Handzeichen versehen.

Alle OP-Siebe sind katalogisiert und dokumentiert. Packlisten wurden siebbezogen erstellt. Ein QM-Handbuch wurde entwickelt.

Zwischenfallanalyse

In der onkologischen Tagesklinik findet die überwiegende Anzahl an Chemotherapien im Krankenhaus statt. Für Zwischenfälle "Paravasation bei Zytostatikagabe" ist die Vorgehensweise genau festgelegt und dokumentiert. Es gibt ein Dokumentationsblatt Paravasation und einen Bogen für getroffene

Maßnahmen nach Paravasation. Ein Ablaufdiagramm besteht. Weiterhin gibt es in der Tagesklinik ein Notfallset (Standard). Bei einer Paravasation werden die Inhalte des Notfallsets von der Apotheke sofort aufgefüllt.

Managementprozesse für ein Risikomanagement

Es wurden QM-Handbücher für die Zentralsterilisation, Diabetologie, Apotheke, Aus-, Fort- und Weiterbildungsinstitut erstellt. Weiterhin ist ein Umwelthandbuch eingeführt. Verfahrensanweisungen wurden nach einem einheitlichen, fürs ganze Haus verbindlichen Layout geschrieben.

D-5 Qualitätsmanagement-Projekte

Im Krankenhaus sind folgende ausgewählte Projekte des Qualitätsmanagements im Berichtszeitraum durchgeführt worden:

Umweltmanagementkonzept

Apotheke

PG Leitbild

PG Zentralsterilisation

PG Wundmanagement

Einführung und Umsetzung des Expertenstandards Dekubitusprophylaxe (DNQP)

Einführung und Durchführung von Pflegevisiten

PG Prozessoptimierung der Abläufe der Inneren Medizin

AG Pflege im KLA (Kirchlicher Leistungsverbund Andernach)

Einführung und Umsetzung des Expertenstandard Sturzprophylaxe

Einführung und Umsetzung des pflegerisches Entlassmanagement nach dem Expertenstandard

Erstellung und Veröffentlichung des strukturierten Qualitätsberichtes nach den Vorgaben des § 137 SGB V

Durchführung regelmäßiger Interner Visitationen

Begleitung und Unterstützung bei der Durchführung der Mitarbeiterbefragung

Einführung eines strukturierten Qualitätskennzahlensystems

Einführung eines interdisziplinären Schmerzkonzeptes

Erstellung eines Datenschutzkonzeptes

Optimierung des Aufnahme- und Entlassungsmanagements mit Einführung der „Vortag-Entlassung“

Optimierung des Tagesablaufes für Ärzte und Pflege unter Berücksichtigung der Tagessituation

Einführung einer strukturierten PE incl. Schulungsangebote

Erweiterung der AG Klinische Pfade

Besprechungsoptimierung – Einführung einer sog. Krankenhauskonferenz

Optimierung der Zusammenarbeit der Stationen und Funktionen incl. der interdisziplinären Zusammenarbeit

Vorbereitung, Durchführung und Nachbearbeitung der Patienteninformationsseminare der medizinischen Fachabteilung

Redesign der Homepage der St. Nikolaus-Stiftshospital GmbH incl. der Neugestaltung einer Homepage für das Seniorenzentrum Marienstift

Alle Projektgruppen arbeiten aufgaben- und / oder lösungsorientiert.

D-6 Bewertung des Qualitätsmanagements

Qualitätsbewertung

Das Krankenhaus hat sich an folgenden Maßnahmen zur Bewertung von Qualität bzw. des Qualitätsmanagements beteiligt (Selbst- oder Fremdbewertungen):

Im Jahre 2001:

1. Selbstbewertung nach pCC mit Durchführung einer Mitarbeiterbefragung

Im Jahre 2002:

2. Selbstbewertung nach KTQ

Im Jahre 2003:

3. Selbstbewertung mit erfolgreicher Zertifizierung nach KTQ/pCC nach Version 4.2

Im Jahr 2006:

4. Selbstbewertung zur Vorbereitung der ersten Rezertifizierung im Jahr 2007
Zertifizierung der Apotheke nach den Vorgaben der Landesapothekerkammer Rheinland-Pfalz

Im Jahr 2007:

Erfolgreiche Rezertifizierung nach KTQ/pCC nach Version 5.0
Erfolgreiche Zertifizierung des Aus-, Fort- und Weiterbildungsinstitutes durch die CertQuA
Erfolgreiche Zertifizierung der Diabetologie nach den Vorgaben des QMKD und BVKD für die Behandlung von Patienten mit Diabetes Typ 2
1. Selbstbewertung im Seniorenzentrum nach den Vorgaben QKA

Fremdbewertung / Zertifizierung

Im November 2003 fand die Fremdbewertung des Qualitätsmanagements durch die proCum Cert statt. Das erfolgreich erworbene Zertifikat wurde im Januar 2004 übergeben und besitzt eine Gültigkeitsdauer von 3 Jahren. Bei der Zertifikatsvergabe war die St. Nikolaus-Stiftshospital die zweite Einrichtung in Rheinland-Pfalz und die zehnte bundesweit. Die Rezertifizierung erfolgte fristgerecht im Januar 2007 nach der Version 5.0 durch die proCum Cert.

Die Begründung für ProCumCert

Die pCC ist eine konfessionelle Zertifizierungsgesellschaft, die im Frühjahr 1998 auf Initiative des Katholischen Krankenhausverbandes Deutschlands (KKVD) gegründet wurde.

Ziel dieser ökumenischen Initiative ist die Sicherung und Weiterentwicklung der Qualität in kirchlichen Krankenhäusern und sozialen Einrichtungen.

Gemeinsam mit der KTQ (Kooperation und Transparenz und Qualität im Gesundheitswesen) wurden die medizinischen und pflegerischen Qualitätskriterien auf Bundesebene beschrieben.

proCum Cert hat darüber hinaus Qualitätskriterien zu Themen erarbeitet, die kirchliche Krankenhäuser in besonderem Maße prägen und ihr Profil stärken. Dazu gehören Trägerverantwortung, Sozialkompetenz im Umgang mit Patienten und Mitarbeiter, Spiritualität sowie Verantwortung gegenüber der Gesellschaft.

- Patientenorientierung im Krankenhaus (KTQ/pCC)
- Sicherstellung der Mitarbeiterorientierung (KTQ/pCC)
- Sicherheit im Krankenhaus (KTQ)

- Informationswesen (KTQ)
- Krankenhausführung (KTQ/pCC)
- Qualitätsmanagement (KTQ)
- Spiritualität und Kirchlichkeit (pCC)
- Verantwortung gegenüber der Gesellschaft (pCC)
- Trägerverantwortung (pCC)

Interne Visitation

Zur Sicherung unserer Qualität und zur Weiterentwicklung führen wir regelmäßig interne Visitationen durch. Diese werden protokolliert, ausgewertet, besprochen und ggf. Verbesserungsmaßnahmen abgeleitet.

Interne Qualitätssicherung

Jeder Mitarbeiter mit Führungsverantwortung ist für die Sicherung der Qualität verantwortlich. Verbesserungsvorschläge können jeder Zeit eingereicht werden. Die interne Qualitätssicherung bezieht sich auf den medizinisch pflegerischen, aber auch administrativen Bereich des Krankenhauses und orientiert sich an dem Leitbild